What is Erasmus+?



European Union Programme: education, training, youth and sport

Projects, scholarships, grants, exchanges, youth events, collaborative partnerships & alliances, learning and teaching, research, professional networks, open resources, platforms, etc.

Formal/ informal/non-formal education and training

Priorities: inclusion and diversity, digital and green transformations, active citizenship, shared values and civil society engagement

2021-2027: focus on global and systemic impact – TANGIBLE CHANGES

- needs of countries – innovations, European Values
- evolution, complementarity, synergy
- more international dimension
- more mobility and its diversity
- larger budget, grants: 10000 EUR - 4 mln.EUR



Special measures and focus on Ukraine during martial law!

Що таке Еразмус+?



Програма Європейського Союзу:

освіта, професійна підготовка, молодь та спорт

Проєкти, стипендії, гранти, обміни, молодіжні заходи, партнерства співпраці, навчання та викладання, дослідження, професійні мережі, відкриті ресурси, платформи тощо

Пріоритети: інклюзія та різноманітність, цифрові та зелені трансформації, активне громадянство, спільні цінності та залученність громадянського суспільства

Етап 2021-2027: фокус на глобальний і системний вплив – **ПОМІТНІ ЗМІНИ**

- потреби країн – наскрізні пріоритети, інноваційність та якість, **євроінтеграційність**
- постійний розвиток – еволюція, комплементарність та синергія
- більше міжнародного виміру співпраці ЄС з іншими країнами світу
- більше мобільності: фізичної, віртуальної та змішаної
- більший бюджет, гранти від 10 000 євро до 4 млн. євро



Спеціальні виняткові заходи під час війни для України, гнучкість, відповідь на виклики!

#ErasmusPlus: Learning Mobility & Cooperation Projects 2014-2026: 12years@UA



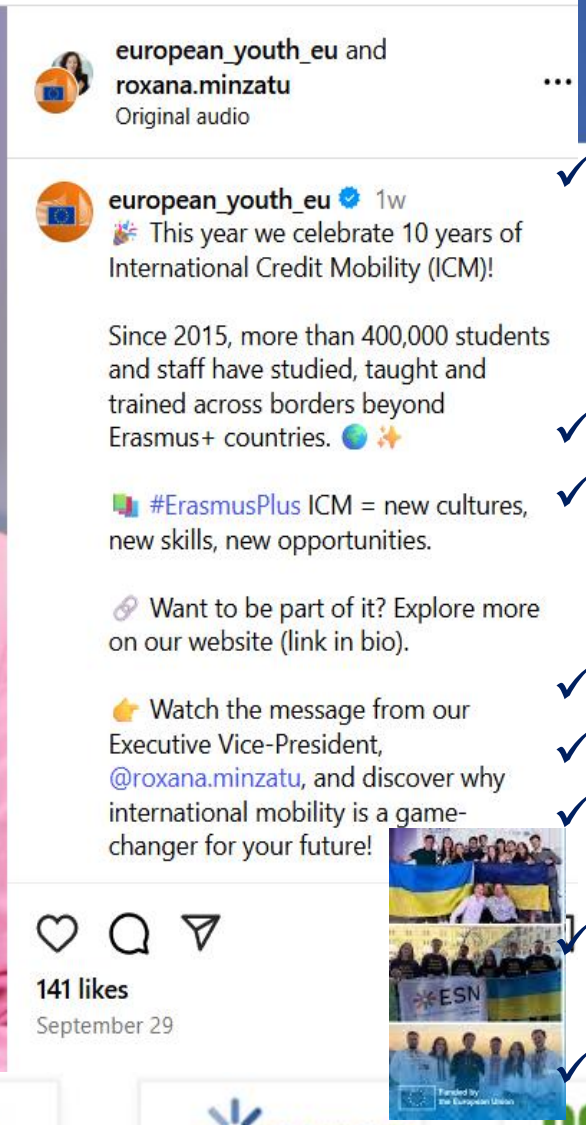

- ✓ **93 169**(+) mobilities for Ukrainians' staff & student and young people: **EU** ⟷ **Ukraine**
- ✓ **20** EVE projects
- ✓ **434** Erasmus Mundus Joint Master and PhD Degr students
- ✓ **200** Capacity building
- ✓ **434** Jean Monnet
- ✓ **450**(+) Partnerships, Alliances, CoVex
- ✓ **37** European University Initiative projects (39UAHEIs)
- ✓ **4,3 th**. eTwinning accounts





Funded by the European Union

National Office Erasmus+UA
erasmusplus.org.ua

[Overview of Participation of Ukraine in Erasmus+ in English and Ukrainian languages – updated in Nov 2026]

Erasmus+
Enriching lives, opening minds

Ukraine in Erasmus+ 2021-2026: Education

EU's ERASMUS+ PROGRAMME FOR EDUCATION – KEY ACHIEVEMENTS FOR UKRAINE



INTERNATIONAL MOBILITY IN HIGHER EDUCATION (KA131, KA171)

Individual grants for staff & students mobilities:

22 799 – Incoming to EU from Ukraine

1 974 – Outgoing from EU to Ukraine



VIRTUAL EXCHANGES (KA1)

20 projects with **36** Ukrainian partners:

33 – full partners

3 – associated partners



ERASMUS MUNDUS JOINT DEGREES – MASTER and PhD (KA2)

176 scholarships provided for Master Programme Students;

22 projects: Erasmus Mundus Joint Master (19) and Design Measures (3) with **16** HEIs+**5** enterprises

CAPACITY BUILDING

FOR HIGHER EDUCATION (KA2)*

92 projects with **140** HEIs

FOR VOCATIONAL EDUCATION and Training (KA2)

22 projects, **182** partners from **28** countries with **65** VET providers from Ukraine

COOPERATION & ALLIANCES (KA2)

EUROPEAN UNIVERSITY ALLIANCE

37 Alliances: **59** participation from **41** HEIs, in-service training institute and city council



ALLIANCES FOR INNOVATIONS

10 projects

CENTERS OF VOCATIONAL EXCELLENCE

5 projects with **11** Ukrainian partners: HEI, VET, NGOs, Business

PARTNERSHIPS FOR COOPERATION IN EDUCATION* & JEAN MONNET

177 PROJECTS with partners (HEIs, VET, School, NGOs, Education Centers, Enterprises)

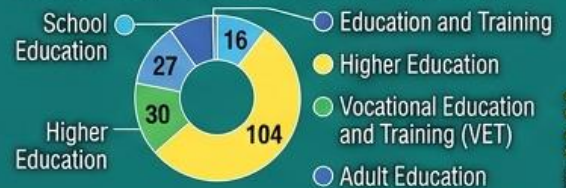

JEAN MONNET – European Studies Projects*

315 projects recommended for funding; **313** were funded with over **80** Ukrainian HEIs: **282** Modules, **8** Centers of Excellence, **23** Chairs, **2** networks

OPEN RESOURCES & PLATFORMS

European Education Platform for (Pre)School Education, VET and HEIs: **open resources**

EPALE – Platform for Adult Education: **open resources**

Funded by the European Union

National Office Erasmus+UA erasmusplus.org.ua

Projects results platform – at the link!

Erasmus+ Enriching lives, opening minds

Ukraine in Erasmus+ 2021-2026
Youth and Sport

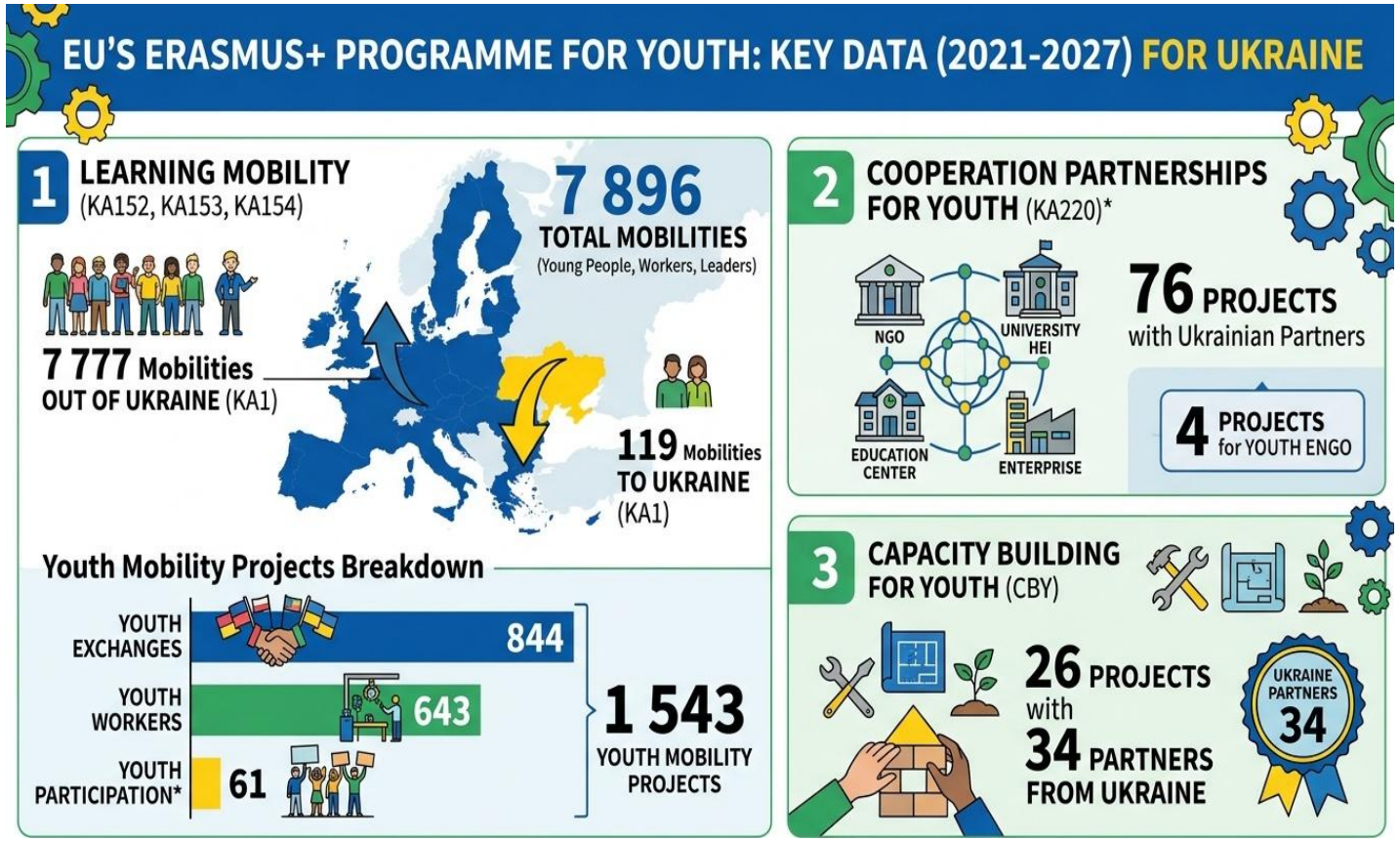

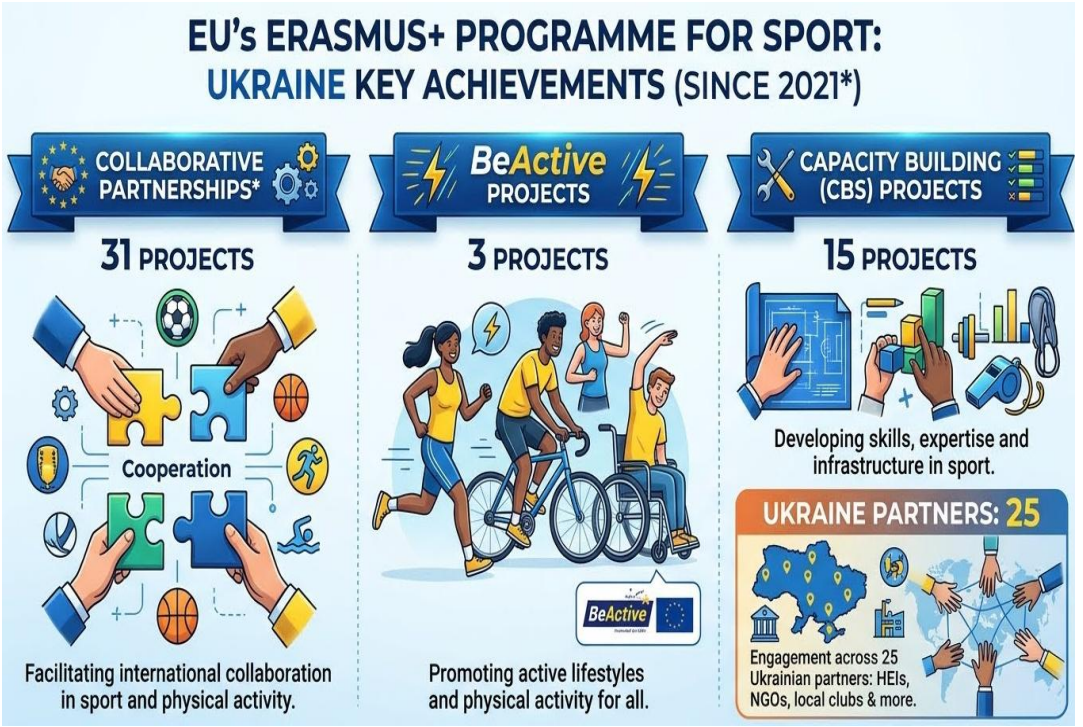

Funded by the European Union
National Office Erasmus+UA
erasmusplus.org.ua

Projects results platform – at the link!

Erasmus+
Enriching lives, opening minds

European University Initiative with Ukraine (associated partners, members, working groups)



una europa
arQus European University Alliance
4eu+
EUROPEAN UNIVERSITY ALLIANCE
CHARM-EU Challenge-driven Accessible Research-based Mobile European University
CIVICA THE EUROPEAN UNIVERSITY OF SOCIAL SCIENCES
CIVIS A European Civic Union
EUCONEXUS
ECIU university
EDC
European Digital UniverCity
EU4ART ALLIANCE FOR COMMON FINE ARTS CURRICULUM
EPICUR
EUGLOH
EUTOPIA European University
forthem.
SEA EU European Campus of the Seas
UNITE! University Network for Innovation, Technology and Engineering
Young Universities for the Future of Europe
Cunice EUROPEAN UNIVERSITY
filmeu European Universities Alliance for Film and Media Arts
UNIC
EURECA-PRO
euniwell European University for Well-Being
EuroTeQ Engineering University
EELISA European University
UNITA universitas montium
UNIVERSEH
ERUA European Reform University Alliance
AURORA EUROPEAN UNIVERSITIES ALLIANCE
ATHENA
TRANSFORM 4EUROPE
EC²U
Circle U. European University Alliance
EUT+ EUROPEAN UNIVERSITY OF TECHNOLOGY
EUDRES² Engaged and Entrepreneurial European University as Driver for European Smart and Sustainable Regions
RUN EUROPEAN UNIVERSITY REGIONAL UNIVERSITY NETWORK
Ulysseus EUROPEAN UNIVERSITY
ENGAGE·EU
ENHANCE
ENLIGHT
NEUROTECH
invest The Competitive University for a Sustainable Society
COLOURS COLlaborative innOvative sUstainable Regional univerSities
U!REKA EUROPEAN UNIVERSITY
EULIST
EU GREEN EUROPEAN ALLIANCE
EUPeace European University for Peace, Justice, and Inclusive Societies
INGENIUM
IN.TUNE
UNIgreen The green European University
STARS EU Strategic alliance for regional transition
EU4Dual
NEOLAiA
ACE² EUROPEAN UNIVERSITY Applied Connected Entrepreneurial & Engaged
across EUROPEAN UNIVERSITY FOR CROSS-BORDER KNOWLEDGE SHARING
ARTEMIS Connecting You to Europe & New Opportunities
BAUHAUS4EU European University Alliance
emerge EUROPEAN UNIVERSITY ALLIANCE
EUonAIR European University Alliance
KreativEU Knowledge & Creativity European University
HEROES
OpenEU
The Open European University
PIONEER
SUN RISE
uninovis DATA FOR L.I.F.E. EUROPEAN UNIVERSITY
FOREU4ALL EUROPEAN UNIVERSITIES ALLIANCES

With the support of the Erasmus+ Programme of the European Union

National Office Erasmus+ UA

37 Erasmus+ Alliances with 41 associated partners from Ukraine, details:
https://erasmusplus.org.ua/en/project-database/

Erasmus+
Enriching lives, opening minds

ACTIONS - 2021, 2022, 2023, 2024, 2025, 2026 results platform	Funded year	Funded year	Funded year	Funded year	Funded year	Funded year	6 years
Calls for Proposals	2021	2022	2023	2024	2025	2026	Total
KA1 Learning mobility for Youth projects / grants	221	344	346	263	265	104	1 543 /7 896
KA 151. Accredited organisations individual grants for Ukrainians							2024
KA152.Youth Exchanges projects / grants	113	181	192	149	150	53	844/3999
KA153. Youth Workers projects / grants	101	154	140	102	103	44	643 /1532
KA154.YouthParticipation projects/grants	7	9	14	12	12	7	61/341
KA171.International (Credit) Mobility projects/ grants	377 / 4248+2313		338 / 3931+2451	346 / 3493+1369	446/3770+1224	340	1 847/ 22 799
KA121.Mobility for VET							
KA 183.Virtual Exchanges	2	2	3	4	4	5	20
KA2 Cooperation between organisations							
Cooperation Projects in Education and Youth (CPs):	20	26	68	54	55	30	253
KA220-YOU. Cooperation Projects in Youth	8	13	21	14	10	10	76
KA220-SCH. Cooperation Projects in School Education	2	3	5	0	5	1	16
KA220-VET. Cooperation Projects in VET	2	1	6	7	10	4	30
KA220-HED. Cooperation Projects in Higher Education	3	8	32	30	19	12	104
KA220-ADU. Cooperation Projects in Adult Education	5	1	4	3	11	3	30
Cooperation Projects in Sport&NFPSE	1	1	10	6	5		23
KA236.ENGO – Education and training				1			1
KA236.ENGO – Youth			1	2	1		4
KA234.Alliances for Innovations	2	3	4	1			10
KA238.Centres of Vocational Excellence			2	2	1		5
KA2 European Universities Alliances	NA	2	18	12		5	37
KA231. Erasmus Mundus Joint Master Projects (full/associated partners)	1	1	2	6	5	4	19
KA231. Erasmus Mundus Design Measures (grantholders/partners)	0	2	1	0			3
KA231. Erasmus Mundus Joint Master Scholarships	29	52	20	20	27	28	176
KA211. Capacity Building in Higher Education	NA	13	20	14	23	22	92
KA233. Capacity Building in VET	NA	2	1	6	6	7	22
KA2. Capacity Building for Sport	NA	NA	NA	7	5	3	15
KA237.Capacity Building for Youth	NA	NA	NA	9	8	9	26
Jean Monnet	37	93	89	34	20	40	313

ERASMUS+ SOLIDARITY WITH UKRAINE 2022-2026
increased internationalisation



From survival mode to transformation approach:

- ✓ individual support: scholarships, study/traineeship, teaching, training, research (bilateral agreements)
- ✓ projects to respond challenges of martial law: Erasmus+, Horizon Europe, other EU's initiative, OeaD, DAAD, French Institute, SI, GIZ, EAIE, EUA, EUF, IAU, British Council, Twinning, World Bank, USAID etc.
- ✓ structural and institutional support (HRD, capacities, equipment purchase for relocated HEIs etc.
- ✓ Mobility projects: KA1 – over **51 680 Ukrainian nationals** participated in mobility projects with a total granted amount of **EUR 129 million** (including **EUR 32 million** for KA171 mobilities), out of them **34 489** participants originated from Ukraine (with a total grant amount of EUR **98 million**).

- ✓ Cooperation projects **KA220**: under priority aiming at addressing the consequences of Russia's war of aggression against Ukraine in the Education and Training, Youth and Sport sectors: granted **EUR 48 million** from 2023.
- ✓ **EUR 22.3 million** were granted for **Capacity building in Higher Education and Youth** from 2022.
- ✓ KA3 and **Jean Monnet actions**: Ukrainian organisations contracted grants amounting to **EUR 9.3 million** from 2022.

- ✓ 200 million euros for Ukrainian students and staff
- ✓ €4.43 billion for projects supporting Ukraine!
- ✓ Over 4 000 Ukrainian teachers with access to eTwinning educational resources; 1,5M books for Ukrainian school pupils were published; school buses provided.
- ✓ russian budget was relocated to Ukraine.

Erasmus+ support for Ukrainians and Ukrainian organisations since 2022 has amounted to over EUR 208 million.

More opportunities opened: over 40 calls for proposals
More projects funded and more access to networks, resources and platforms: eTwinning, EPALE, EQF, Eurydice, Euroguidance, Europass etc.

ERASMUS+ SOLIDARITY WITH UKRAINE 2022-2026
Посилення інтернаціоналізації



Підтримка України Європейською Комісією за Програмою Еразмус+ у 2022-2025 рр. – понад 208 млн євро:

1. Проєкти з міжнародної академічної мобільності (КА1): понад 51 680 громадян України взяли участь у проєктах мобільності, де загальний обсяг грантів склав 129 млн євро.
2. Проєкти співпраці (КА2): з 2023 р. Еразмус+ надає пріоритет проєктам, спрямованим на вирішення наслідків війни росії проти України у сферах освіти, професійного розвитку, молоді та спорту. За проєктами співпраці (КА220) на підтримку цього пріоритету обсяг грантів склав 48 млн євро, зокрема гранти для українських організацій – 22,3 млн євро.
3. Проєкти з підтримки розвитку політики та співпраці (КА3) і Євроінтеграції – Жан Моне: обсяг грантів – 9,3 млн євро з 2022 р. для популяризації Європейських студій в Україні.

- ✓ 200 million euros for Ukrainian students and staff
- ✓ €4.43 billion for projects supporting Ukraine!
- ✓ Over 4,300 Ukrainian teachers with access to eTwinning educational resources; 1,5M books for Ukrainian school pupils were published; school buses provided
- ✓ russian budget was relocated to Ukraine.

More opportunities opened: over 40 calls for proposals

More projects funded and more access to networks, resources and platforms:

eTwinning, EPALE, EQF, Eurydice, Euroguidance, Europass etc.

Ukraine will remain a priority for Erasmus+



«Програма продовжує підтримку подолання соціально-економічних та освітніх наслідків брутального вторгнення росії в Україну, вкл. підтримку проєктів які популяризують навчальну діяльність та фасилітують інтеграцію людей, які тимчасово переміщені за кордон, а також надають підтримку організаціям, студентам і працівникам закладів освіти в Україні»

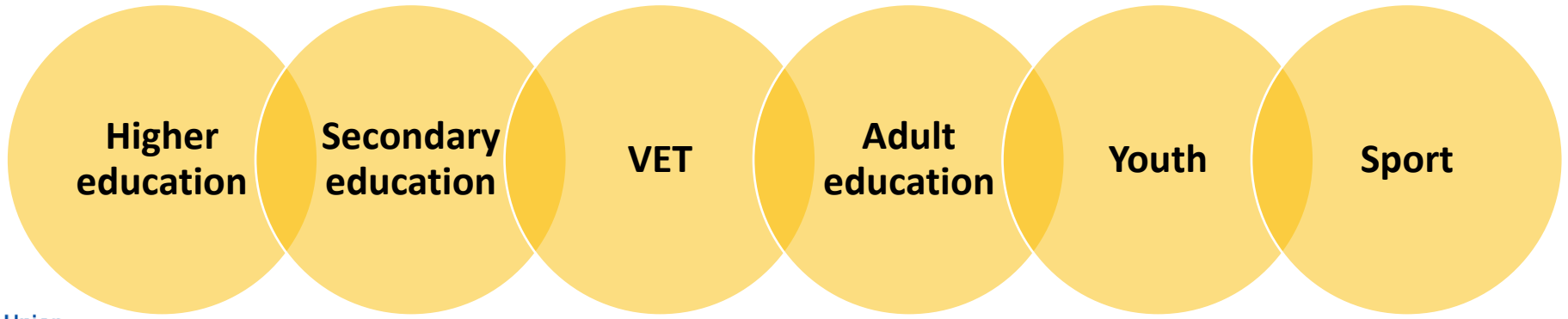

Funded by the European Union

Ukraine will remain a priority for Erasmus+



"The Programme will also continue the effort to mitigate the ***socio-economic and educational consequences*** *of the Russian invasion of Ukraine, including by supporting projects that* ***promote educational activities and facilitate the integration of people fleeing the war*** *in Ukraine into their new learning environments, as well as* ***activities supporting organisations, learners and staff in Ukraine****"*

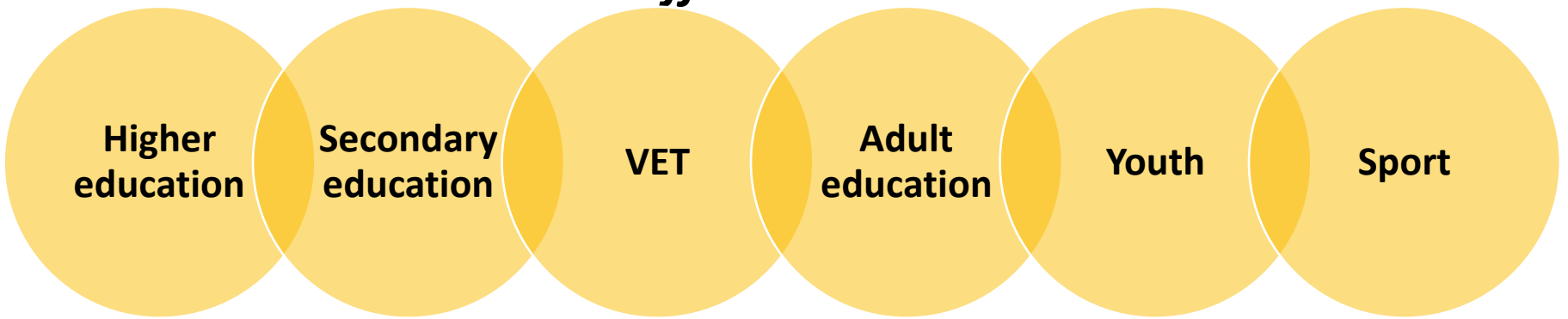

Key Priorities for Cooperation Partnership projects

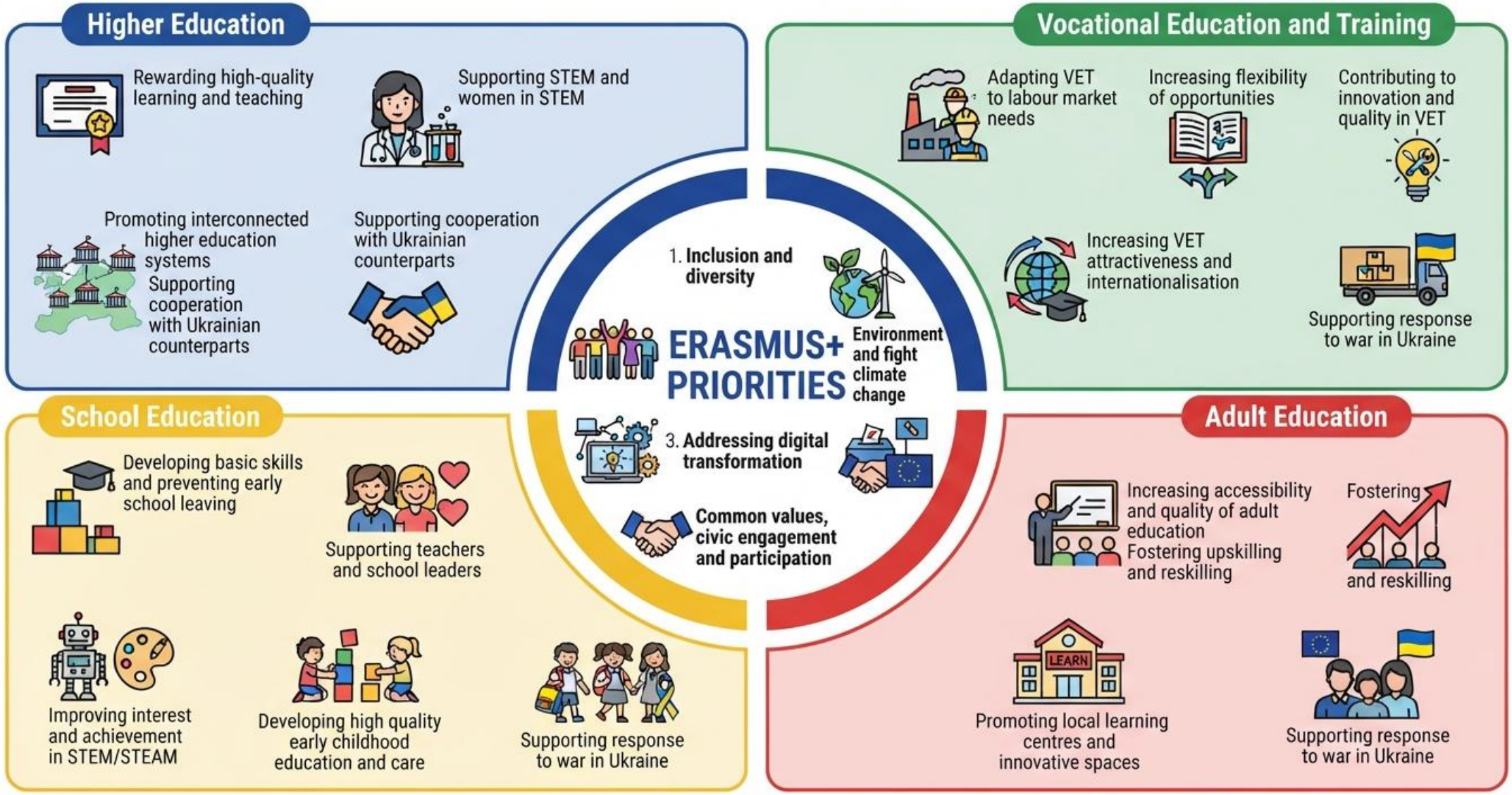

Calls for proposals 2027 open for Ukraine

* Conditional access - Partners from Ukraine must justify added-value to the project

SCHOOL EDUCATION

- Mobility for School teachers and learners**
- Cooperation Partnerships (KA220&KA236)*
- European School Education Platform
- Teachers Academies (associated partners)
- eTwinning Community initiatives

HIGHER EDUCATION

- International Credit Mobility (KA171)
- European Outgoing mobility (KA131) – flexibility
- Virtual Exchanges in higher education and youth (KA183)
- Erasmus Mundus Joint Masters (KA321) & Erasmus Mundus Design Measures (KA321)
- Capacity Building for Higher Education (KA211 – 3 strands, 2 calls)
- Jean Monnet Activities (4 calls)
- Cooperation Partnerships* (KA220&KA236 – 5 calls)
- Alliances for Innovation* (KA234 – 2 calls)
- European University Alliances* (KA230)
- Joint European Degree Label exploratory actions: 2 strands – new
- Alumni Association (ESN, EMA)

VOCATIONAL EDUCATION AND TRAINING

- Mobility for VET teachers, students and experts**
- Capacity Building in VET (KA233)
- Centers of Vocational Excellence* (KA238-2 calls)
- Alliances for Innovation* (KA234 – 2 calls)
- Cooperation Partnerships* (KA220&KA236 – 5 calls)

ADULT EDUCATION

- Mobility**
- Cooperation Partnerships* (5 calls)
- EPALE

YOUTH

- DiscoverEU
- Virtual Exchanges in youth and higher education (KA183)
- Youth exchanges and youth workers & youth leaders mobility (KA152-154)
- Capacity building in Youth (KA237)
- Cooperation Partnerships* (KA220&KA236 – 5 calls)

*Forward-Looking Partnerships /Policy Experimentation (4 calls)**

SPORT

- Capacity Building in Sport
- Cooperation Partnerships*
- Be Active*

Конкурси 2027 р. за сферами

* Conditional access - Partners from Ukraine must justify added-value to the project

SCHOOL EDUCATION

- Мобільність для вчителів та учнів**
- Партнерства співпраці (KA220&KA236)*
- European School Education Platform
- eTwinning Community initiatives
- Teachers Academy – associated partners

HIGHER EDUCATION

- Міжнародна (кредитна) мобільність (KA171)
- Віртуальні обміни: вища освіта і молодь (KA183)
- Спільні магістерські програми Erasmus Mundus (KA321) & Design Measures (KA321)
- Розвиток потенціалу вищої освіти (KA211 – 3 strands, 2 calls)
- Напрям Jean Monnet (4 calls)
- European Outgoing mobility (KA131) – flexibility
- Партнерства співпраці* (KA220-HED&KA236)
- Альянси для інновацій* (KA234 – 2 calls)
- European University Alliances* (KA230)
- Joint European Degree Label exploratory actions
- Національна команда HEREs
- Асоціації випускників (ESN, EMA)

- *Forward-Looking Partnerships /Policy Experimentation (4 calls)**

VOCATIONAL EDUCATION AND TRAINING (VET)

- Мобільність для працівників, студентів, експертів VET**
- Розвиток потенціалу VET (KA233)
- Центр професійної досконалості* (KA238 – 2 calls)
- Альянси для інновацій* (KA234 – 2 calls)
- Партнерства співпраці* (KA220-VET&KA236)

ADULT EDUCATION

- Мобільність**
- Партнерства співпраці* (KA220-ADU &KA236)
- EPALE

YOUTH

- DiscoverEU
- Мобільність молоді, молодіжних (KA152-154)
- Віртуальні обміни: вища освіта і молодь (KA183)
- Розвиток потенціалу (KA237)
- Партнерства співпраці* (KA220-YOU&KA236)

SPORT

- Capacity Building in Sport
- Cooperation Partnerships*
- Be Active*

KEY ACTIONS in EDUCATION, TRAINING, YOUTH AND SPORT

KA1. Мобільність

Обміни: міжнародна міжінституційна співпраця – twinning
- !Шкільна освіта
- ! VET
- Вища освіта
- !Освіта дорослих
- Молодь – ключові компетентності навчання впродовж життя DiscoverEU

- Віртуальні обміни: Вища освіта і молодь (COILs/ internationalisation@home)

KA2. Проєкти співпраці

- Розвиток потенціалу: вища освіта, VET, молодь, спорт
- Спільні магістерські програми
- Партнерства співпраці: SCH/VET/HED/ADU/YOU
- ! Малі партнерства – фокус група
- Міжсекторальні: освіта та професійна підготовка; молодь; спорт
- Альянси для інновацій: HE/VET
- Центри професійної досконалості; Teachers Academy
- Альянси Європейських університетів
- Стратегічні партнерства
- Експерименти

KA3. Міжнародна співпраця та реформи

Міжнародні заходи: стратсесії, TCAs тощо

Платформи, центри

Професійні мережі

Конкурси Жан Моне

Європейські студії: викладання та дослідження – вища освіта

New calls published on 18 November 2026

- **Annual Work Programme 2027**
- **Programme Guide 2027**
- **2027 Call for Proposals announcement**

Деталі про конкурси, пошук партнерів, подання заявок та управління проєктом, які координує Європейське виконавче агентство з питань освіти і культури (EACEA) – FTOP



- **International Dimension calls 2027**
- International (Credit) Mobility – ICM
- Erasmus Virtual Exchanges – **EVE**
- Capacity Building in Higher Education – CBHE
- Capacity Building in VET – CBVET
- Capacity Building in Youth – CBY
- Erasmus Mundus Design Measures – EMDM
- Erasmus Mundus Joint Master Programmes – EMJM
- Jean Monnet – JMO

Деталі про конкурси, пошук партнерів, подання заявок та управління проєктом, які координують Національні агентства – Erasmus+



Erasmus+ Programme Guide 2027

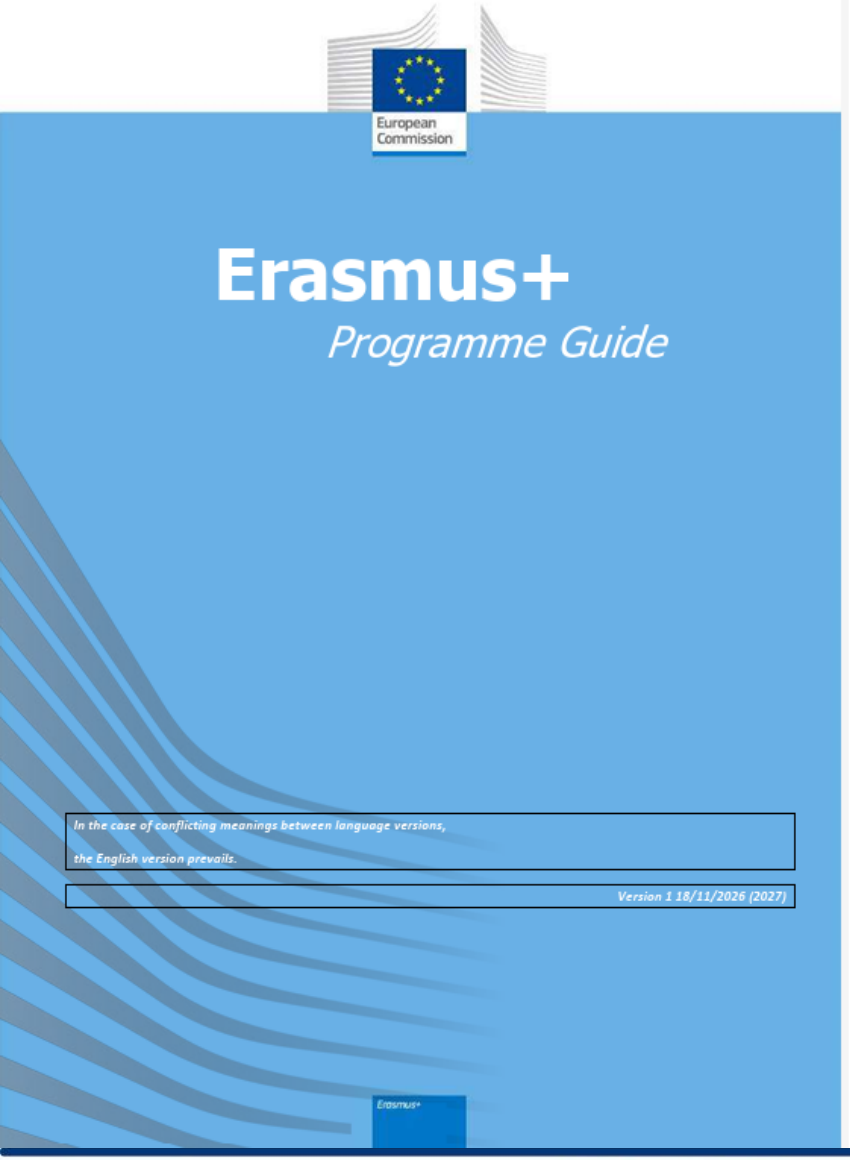

Table of Contents

Table of Contents ... 2
PART A – GENERAL INFORMATION ABOUT THE ERASMUS+ PROGRAMME ... 4
WHAT ARE THE OBJECTIVES OF THE ERASMUS+ PROGRAMME? ... 7
PRIORITIES OF THE ERASMUS+ PROGRAMME ... 8
IMPORTANT FEATURES OF THE ERASMUS+ PROGRAMME ... 12
WHAT IS THE STRUCTURE OF THE ERASMUS+ PROGRAMME? ... 16
WHAT IS THE BUDGET? ... 20
WHO IMPLEMENTS THE ERASMUS+ PROGRAMME? ... 21
WHAT OTHER BODIES ARE INVOLVED IN THE IMPLEMENTATION OF THE PROGRAMME? ... 23
WHO CAN PARTICIPATE IN THE ERASMUS+ PROGRAMME? ... 34
Part B – INFORMATION ABOUT THE ACTIONS COVERED BY THIS GUIDE ... 39
WHICH ACTIONS ARE PRESENTED IN THIS GUIDE? ... 39
KEY ACTION 1: LEARNING MOBILITY OF INDIVIDUALS ... 41
WHAT IS A MOBILITY PROJECT? ... 42
REACCREDITATION IN ALL FIELDS OF EDUCATION, TRAINING AND YOUTH ... 44
ERASMUS ACCREDITATION FOR A MOBILITY CONSORTIUM COORDINATOR IN THE FIELD OF HIGHER EDUCATION 50
MOBILITY PROJECTS FOR HIGHER EDUCATION STUDENTS AND STAFF ... 55
MOBILITY FOR LEARNERS AND STAFF IN VOCATIONAL EDUCATION AND TRAINING ... 86
MOBILITY FOR PUPILS AND STAFF IN SCHOOL EDUCATION ... 108
MOBILITY FOR LEARNERS AND STAFF IN ADULT EDUCATION ... 129
LEARNING MOBILITY IN THE FIELD OF YOUTH ... 149
MOBILITY OPPORTUNITIES FOR ACCREDITED ERASMUS ORGANISATIONS IN THE FIELD OF YOUTH ... 150
MOBILITY PROJECTS FOR YOUNG PEOPLE – 'YOUTH EXCHANGES' ... 152
MOBILITY PROJECTS FOR YOUTH WORKERS ... 165
YOUTH PARTICIPATION ACTIVITIES ... 178
MOBILITY PROJECTS FOR YOUNG PEOPLE - "DISCOVEREU INCLUSION ACTION" ... 195
MOBILITY OF STAFF IN THE FIELD OF SPORT ... 205
ERASMUS+ VIRTUAL EXCHANGES ... 215
KEY ACTION 2: COOPERATION AMONG ORGANISATIONS AND INSTITUTIONS ... 223
PARTNERSHIPS FOR COOPERATION ... 226
COOPERATION PARTNERSHIPS ... 234
SMALL-SCALE PARTNERSHIPS ... 244
EUROPEAN PARTNERSHIPS FOR SCHOOL DEVELOPMENT ... 252
PARTNERSHIPS FOR EXCELLENCE ... 259
ERASMUS+ TEACHER ACADEMIES 2.0 ... 260
CENTRES OF VOCATIONAL EXCELLENCE ... 271
ERASMUS MUNDUS ACTION ... 290
PARTNERSHIPS FOR INNOVATION ... 305
ALLIANCES FOR INNOVATION ... 306
CAPACITY BUILDING IN HIGHER EDUCATION ... 324
CAPACITY BUILDING IN THE FIELD OF VOCATIONAL EDUCATION AND TRAINING (VET) ... 339
CAPACITY BUILDING IN THE FIELD OF YOUTH ... 350
CAPACITY BUILDING IN THE FIELD OF SPORT ... 360
NOT-FOR-PROFIT EUROPEAN SPORT EVENTS ... 367
KEY ACTION 3: SUPPORT TO POLICY DEVELOPMENT AND COOPERATION ... 373
EUROPEAN YOUTH TOGETHER ... 375
JEAN MONNET ACTIONS ... 383
JEAN MONNET ACTIONS IN THE FIELD OF HIGHER EDUCATION ... 384
JEAN MONNET ACTIONS IN OTHER FIELDS OF EDUCATION AND TRAINING ... 400
JEAN MONNET POLICY DEBATE ... 411
PART C – INFORMATION FOR APPLICANTS ... 422
HOW TO SUBMIT AN ERASMUS+ APPLICATION? ... 422
STEP 1: REGISTRATION ... 423
STEP 2: CHECK THE COMPLIANCE WITH THE PROGRAMME CRITERIA ... 424
STEP 3: CHECK THE FINANCIAL CONDITIONS ... 435
STEP 4: FILL IN AND SUBMIT THE APPLICATION FORM ... 442
PART D – GLOSSARY OF TERMS ... 453

Erasmus+ | Projects Platform

Funded by the European Union

National Office Erasmus+UA
erasmusplus.org.ua

https://erasmus-plus.ec.europa.eu/erasmus-programme-guide

Erasmus+
Enriching lives, opening minds

KA1: Learning Mobility Projects

Ukrainian organisations working in education and youth are eligible to become partners in calls below	Deadlines Brussels time	ID and link to Calls
KA131. Projects to organise Mobility of individuals in the field of higher education (European dimension – special measures for Ukraine)	18/02/ by 12.00	KA131-HED
KA171. Projects to organise Mobility of individuals in the field of higher education (with 3rd country not associated to Programme)	18/02/ by 12.00	KA171-HED
KA 122. Mobility of learners and staff in VET	18/02/ by 12.00	KA122-VET
KA 152-154. Projects to organise Mobility of individuals for youth:	1st rounds: 11/02/ by 12:00 2ndround: 5/10/ by 12:00	
KA152. Youth exchanges		KA152-YOU
KA153. Youth workers exchanges		KA153-YOU
KA154. Youth participation		KA154-YOU
DiscoverEU	11/02 & 5/10 by 12.00	tbc
KA183. Virtual exchanges in the field higher education and youth	12/10/ by 17:00	ERASMUS-EDU-2027-VIRT-EXCH-NE

KA2: Cooperation between organsations and institutions

Calls for Capacity Building Projects – multicountry beneficiaries:	Deadline to apply	Calls ID and link
KA211.CBHE – Ukrainian HEIs are eligible as applicants coordinators/partners Other Ukrainian organisations working higher education eligible as partners in:		
KA211. Capacity building in the field of Higher Education – CBHE: Strand 1. Fostering access to cooperation in higher education Strand 2. Partnerships for Transformation in Higher Education Strand 3. Structural reform projects **For National And Regional Projects under Strands apply to Region 2 call ID** **For Cross-Regional Projects apply to Cross-regional Call ID**	9/02/ by 17.00	ERASMUS -EDU-2027-CBHE-REGION-2 ERASMUS-EDU-2027-CBHE-CROSS-REGIONAL
KA233.CB-VET – Ukrainian VET providers and others working in VET are eligible as partners in:		
KA233.Capacity building in the field of Vocational Education and Training (CBVET)	12/05/ by 17.00	ERASMUS-EDU-2027-CB-VET-NE
KA237.CBY – Ukrainian organisations working in the field of youth are eligible as applicant coordinators/partners		
KA237. Capacity building in the field of Youth – CBY	2/03/by 17.00	ERASMUS-YOUTH-2027-CB
KA2.CBS – Ukrainian organisations working in the field of sport are eligible as applicant coordinators/partners		
Capacity building in the field of Sport – CBS	09/03/by 17.00	ERASMUS-SPORT-2027-CB

KA2: Cooperation between organsations and institutions

Cooperation Projects – multicountry partnerships:	Deadline to apply	Calls ID and link
Ukrainian organisations working in education, training, youth and sport are eligible as partners in:		
KA220-SCH. Cooperation Projects in School Education	9/03/ by 12:00	KA220-SCH
KA220-VET. Cooperation Projects in VET Education		KA220-VET
KA220-HED. Cooperation Projects in Higher Education		KA220-HED
KA220-ADU. Cooperation Projects in Adult Education		KA220-ADU
KA220-YOU. Cooperation Projects in Youth		KA220-YOU
KA236. Cooperation partnerships in education and training submitted by Programme Countries European NGOs with focus on Ukraine	9/03/ by 17:00	ERASMUS-EDU-2027-PCOOP-ENGO
KA236. Cooperation partnerships in youth submitted by Programme Countries European NGOs with focus on Ukraine	9/03/ by 17:00	ERASMUS-YOUTH-2027-PCOOP-ENGO
Cooperation partnerships in the field of sport with focus on Ukraine	9/03/ by 17:00	ERASMUS-SPORT-2027-SCP

KA2: Cooperation between organsations and institutions

KA238,KA234 - Ukrainian HEIs, VET institutions and Enterprises are eligible as partners*	Deadline to apply	Calls ID and link
KA238. Centers of Vocational Excellence (for VET providers) – Topic 1 KA238. Community of Practice – Topic 2	16/09/ by 17:00	ERASMUS-EDU-2027-PEX-COVE-TOP1 ERASMUS-EDU-2027-PEX-COVE-TOP2
KA234. Lot 1. Alliances for Education and Enterprises: higher education institutions plus VET institutions and enterprises	14/09/ by 17:00	ERASMUS-EDU-2027-PI-ALL-INNO-EDU-ENTERP
KA234. Lot 2. Alliances for Sectoral Cooperation on Skills !!! to Lot 2 Ukrainian organisations are eligible only as associated partners	14/09/ by 17:00	ERASMUS-EDU-2027-PI-ALL-INNO-BLUEPRINT
Ukrainian HEIs \ other organsiations are eligible as partners in:		
KA321. ERASMUS MUNDUS JOINT MASTER PROGRAMMES	16/02/ by 17.00	ERASMUS-EDU-2027-PEX-EMJM-MOB
Ukrainian HEIs and other organisations are eligible as partners to be included into project consortium in Part B:		
KA321. ERASMUS MUNDUS DESIGN MEASURES	16/02/ by 17.00	ERASMUS-EDU-2027-EMJM-DESIGN

JEAN MONNET ACTIONS – European Studies	Deadline to apply	Calls ID and link
JMO-2027: Ukrainian HEIs are eligible as – applicant - coordinators:		
Jean Monnet Module	3/02/ by 17.00	ERASMUS-JMO-2027-MODULE
Jean Monnet Chairs	3/02/ by 17.00	ERASMUS-JMO-2027-CHAIR
Jean Monnet Centers of Excellence	3/02/ by 17.00	ERASMUS-JMO-2027-COE
Jean Monnet networks	3/02/ by 17.00	ERASMUS-JMO-2027-NETWORKS-HEI-NON-EU-UKRAINE-MOLDOVA

KA2: Cooperation between organsations and institutions

KA230. EUROPEAN UNIVERSITY INITIATIVE	Deadline to apply	Calls ID and link
Ukrainian HEIs and other organisations are eligible as associated partners:		
European University Alliances	4 March, 17:00	ERASMUS-EDU-2027-EUR-UNIV

KA2.0. Ukrainian Schools are eligible as associated partners in:		
Erasmus Teacher's Academy	23 February, 17:00	**ERASMUS-EDU-2027-PEX-TEACH-ACA**

Policy Experimentation: public or private organisations active in the fields of education and training, research and innovation or in the world of work	**Deadline to apply**	**Calls ID and link**
Ukrainian institutions and other organisations are eligible as associated partners in:		
Partnerships for Excellence: European Universities – European Degree exploratory action	18 March, 17:00	ERASMUS-EDU-2027-PE-EUED
Capacity building for advisory and support services on evidence-based school improvement, with focus on basic skills teaching and learning	Tbc by 17:00	Policy Experimentation CALLS
Topic 1: Developing a European quality assurance framework for educational technology (EdTech)		
Topic 2: Artificial Intelligence (AI) in education — Testing scalable deployments of AI for personalised learning and formative assessment in compulsory education		

Platforms & Networks

- (Pre)School&VET&HEIs – eTwinning
- Adult Education – EPALE
- EU LifeLong Learning Platform
- European Universities Hub Platform
- European Digital Education Hub Platform
- SALTO Education & Training – TCA Resource Centre: Training & Cooperation Actions
- OnlineLinguisticSupport
- EQF, Euroguidance, Europass
- Eurydice
- !!!EU Academy

- European Youth Platform
- Salto-Youth Center
- YOUTHPASS
- OTLAS
- Eurodesk

Країни учасниці Програми ЄС Еразмус+

35 КРАЇН-ЧЛЕНІВ ПРОГРАМИ*

Держави-члени ЄС (27):

Австрія, Бельгія, Болгарія, Греція, Данія, Естонія, Ірландія, Іспанія, Італія, Кіпр, Латвія, Литва, Люксембург, Мальта, Нідерланди, Німеччина, Польща, Португалія, Румунія, Словаччина, Словенія, Угорщина, Фінляндія, Франція, Хорватія, Чехія, Швеція

Треті країни асоційовані до Програми (6):

Ісландія, Ліхтенштейн, Норвегія, Північна Македонія, Сербія, Туреччина

Нове!!!Велика Британія та Швейцарія з конкурсів 2027 р.!!!

***держави-члени ЄС, треті країни Асоційовані до Програми**

Підписанти Хартії Еразмус+ у вищій освіті

Близько 150 КРАЇН-ПАРТНЕРІВ**

Треті країни світу не асоційовані до Програми 14 Регіонів!!!

Регіон 2: Східне Сусідство (5):

Азербайджан, Вірменія, Грузія****, Молдова, Україна (визнана міжнародним правом)

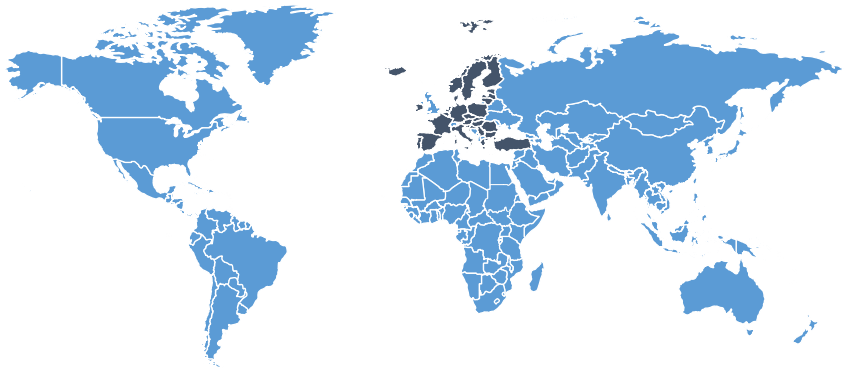

****треті країни Не асоційовані до Програми**

участь організацій з білорусі і росії призупинено

*****обмежено участь державних організацій з Грузії***

Calls are published annually in November on 2 platform:

Centralised calls (28+) – PIC: Funding and Tenders Opportunities(FTOP)

Profile registration – PIC, calls, partner and ideas search, apply4calls, signature of grant agreement, management etc.

European Education and Culture Executive Agency of European Commission: coordination, funding, monitoring, PIC validation

Decentralised calls (11) – PIC&OiD: E+&ESC

Profile registration – OiD, calls, partner and ideas search, apply4calls signature of grant agreement, management etc.

35 Programme Countries– National Erasmus+ Agencies: coordination, funding, audit, OID verification/ certification etc.

In Partner Countries: National Erasmus+ Offices / Erasmus+ National Focal Points / Support Centers

*Programme Countries higher education **MUST** apply for the **Erasmus Charters:** ECHE*
*Ukrainian HEIs: **NO CHARTER**, provide City and Country name in application form*

Конкурси – щорічно відкриті восени, подання взимку/навесні
Окремі конкурси – періодично протягом року

Централізовані конкурси (28+) – PIC: Funding and Tenders Opportunities(FTOP)

Європейське агентство з питань освіти і культури Європейської Комісії: координація, фінансування

Реєстрація профілю організації – PIC, конкурси, пошук партнерів, подання, підписання грантової угоди, управління

Децентралізовані конкурси (11) – PIC&OiD: E+&ESC

35 Країн-членів Програми – Національні Еразмус+ агентства: координація, фінансування, OID certification

Реєстрація профілю організації – OiD, конкурси, пошук партнерів, подання, підписання грантової угоди, управління

Країни-партнери Програми – популяризація і підтримка:
Освіта, молодь, спорт: Національні Еразмус+ офіси / Інформаційні контактні центри / Центри підтримки
Молодь: Ресурсний центр Сальто Молодь (координація і фінансування) та
Інформаційний центр Еразмус+ молодь і Європейський корпус солідарності (популяризація і підтримка)
Programme Countries higher education ***MUST*** *apply for the* ***Erasmus Charters:*** ***ECHE***
Ukrainian HEIs: ***NO CHARTER****, provide City and Country name in application form*

40 конкурсів в 2027 р.



Проєкти передбачають партнерства різних країн та організацій!

Угоди: грантова, міжінституційна, партнерська, угода на мобільність/інша

Співпраця: вивчення успішного досвіду держав-членів ЄС, його застосування та адаптація для України, побудова зв'язків і довіри, розбудова потенціалу, обмін кращими практиками, та впровадження інновацій – **нове покоління євроінтеграторів!**

Співпраця на рівні інституцій – вплив на рівні інституції, секторів та систем

Організації сфер освіти/молоді/ спорту – партнери (40* к.) та і як заявники (8 к.):
ЗВО (8 к.), молодіжні орг./ради/ центри / спортивні клуби (1к.) – як заявники

ЗВО, VET, школи, ЗВО, органи влади, бізнес, молодіжні та інші організації – як партнери (40к.)
*14 конкурсів – як асоційовані партнери – з доступом до ресурсів, без фінансування

Активна співпраця зі стейкхолдерами і бенефіціарами: національними та іншими органами влади, студентами, бізнесом, професійними мережами та іншими

Конкурси Еразмус+ взаємодоповнюваність та системність



HRD: Міжнародна академічна/ навчальна мобільність (6 к.): встановлення зв'язків, контактів, підготовка, вибудовування довіри!!! Інтернаціоналізація вдома, COILs; тверді і м'які компетентності

Розвиток (інноваційного) потенціалу (3+3 к.): нові/оновлені (спільні) освітні програми/ дисципліни, тренінги / курси/ іноземними мовами, співпраця з бізнесом, молоддю, інновації, інфраструктура тощо

Впровадження досвіду: Європейські студії, Спільні освітні програми **(5 к.)**

Створення партнерств та альянсів співпраці для впровадження інновацій (18 конкурсів): цифрові рішення, методології та технології etc. Платформи і конкурси **eТвіннінг для (до)шкіл/VET/ педагогічних ЗВО etc.**

Відкриті ресурси, курси, професійні мережі – партнери/ ПК/ ресурси

*National Priorities for projects recommended by Ministry of Education and Science of Ukraine (2026



1) European Integration of Ukraine
2) Harmonisation of educational statistics of Ukraine with EU Standards
3) Higher Education for the post-war recovery
4) Inclusive and innovative Higher Education area for the 3rd mission of University, participation of HEIs in reintegration of defenders into the civil life via education and training
5) Individualisation of Learning Paths in Higher Education
6) English as a lingua Franca of higher education
7) Pedagogical (Teachers) Education Reform
8) Open Science in Higher Education Institutions
9) Development of project management in higher education institutions and scientific institutions

Будуть оновлені 24 листопада!

Національні пріоритети 2026

МІНІСТЕРСТВО ОСВІТИ І НАУКИ УКРАЇНИ

1

Європейська інтеграція України в освітніх програмах / курсах / модулях

- ✔ переговорний процес про вступ України до Європейського Союзу
- ✔ підготовка до асоційованої участі в Програмі ЄС Еразмус+

2

Гармонізація освітньої статистики України із стандартами ЄС

- ✔ узгодження статистичних показників сфери освіти з метаданими Eurostat
- ✔ адаптація європейських методологій і розвиток освітньої аналітики



і пріоритети 2026

МІНІСТЕРСТВО ОСВІТИ І НАУКИ УКРАЇНИ

Вища освіта для повоєнного відновлення

- ✔ протезування-ортезування, реабілітація та психологія, розмінування та екологічне відновлення
- ✔ взаємодія з бізнесом (будівництво, аграрна сфера, біотехнології)
- ✔ залучення якісних трудових ресурсів (спільні PhD програми, industrial doctorate, стажування на підприємствах)
- ✔ ЗВО у повоєнному відновленні регіонів та громад (ЦСР, зелені та цифрові трансформації)
- ✔ підтримка розвитку переміщених ЗВО

4

Інклюзивний та інноваційний простір вищої освіти, участь ЗВО у реінтеграції військовослужбовців

- ✔ посилення соціального виміру вищої освіти в ЄПВО (Римське комюніке 2020, Тиранське комюніке 2024)
- ✔ заклад вищої освіти як драйвер відновлення регіону та повернення українців із-за кордону
- ✔ навчання конкурентоспроможним навичкам ветеранів війни

Національні пріоритети 2026

МІНІСТЕРСТВО ОСВІТИ І НАУКИ УКРАЇНИ



5

Індивідуалізація здобуття вищої освіти

- ✔ моделі управління процесами для індивідуальних освітніх траєкторій, гнучких термінів навчання
- ✔ міждисциплінарні бакалаврські програми, дуальні бакалаврські і магістерські програми
- ✔ внутрішня та зовнішня мобільність здобувачів вищої освіти

6

Англійська як lingua franca вищої освіти

- ✔ англійська мова як мова спілкування, викладання, навчання, дослідження
- ✔ англомовні освітні програми

7

Реформа педагогічної освіти

- ✔ оновлення підходів до підготовки та професійного розвитку вчителів в умовах невизначеності
- ✔ розроблення підходів для збереження сталості кадрового потенціалу (teacher retainment) для навчання та викладання
- ✔ диверсифікація шляхів доступу до педагогічної професії





Відкрита наука в ЗВО

- ✔ освітні програми та тренінги щодо принципів відкритої науки та управління науковими даними
- ✔ data stewards у закладах вищої освіти
- ✔ впровадження принципів відкритої науки та належного управління науковими даними (принципи FAIR)
- ✔ обмін досвідом та кращими практиками

пріоритети 2026

МІНІСТЕРСТВО ОСВІТИ І НАУКИ УКРАЇНИ

9

Проєктний менеджменту в ЗВО та НУ

- ✔ створення програм з підготовки проєктних менеджерів
- ✔ тренінги та курси щодо специфіки програм ЄС
- ✔ організаційно-інформаційна підтримка фахівців
- ✔ запровадження посад проєктних менеджерів
- ✔ розробка професійних стандартів та методичних матеріалів
- ✔ партнерство з університетами ЄС для обміну досвідом та поширення кращих практик

Діяльність проєктів

Етапи проєкту: проєкти ініціюють на основі потреб в межах рамок конкурсів

Розбудови потенціалу (України), або вирішення викликів різних країн

- **Планування**

визначення потреб (їх актуалізація) цілей, результатів проєкту, формату діяльності, графіку тощо.

- **Підготовка** (планування заходів, розробка робочої програми, практичні заходи, визначення цільових груп, планування заходів тощо);
- **Імплементація** плану активностей;
- **Подальші дії** (оцінка діяльності та її впливу на різних рівнях, поширення результатів проєкту).
- Для синергії ознайомтесь з базою проєктів - https://erasmusplus.org.ua/baza-proyektiv/

АКТИВНОСТІ ПРОЄКТІВ

Навчальна мобільність: навчання/практика, викладання/стажування – у вищій освіті; зустрічі та спільна робота молоді над тематичним проєктом /тренінги/ підвищення кваліфікації молодіжних працівників, перфоменси/рольові ігри/дебати молодіжних лідерів/активності на свіжому повітрі/ спілкування з молоддю з інших країн та культур – компетентності навчання впродовж життя

Розбудови потенціалу: на основі досвіду закладів/інших організацій з ЄС – нові освітні (навчальні) програми/ врядування ЗВО та VET/ підготовка студентів та працівників педагогічних закладів для роботи в школі/співпраця з бізнесом, якість освіти; навчальні/тренінгові програми для молоді та у сфері спорту тощо

Партнерства співпраці та інші: створення курсів, платформ і екосистем, розвиток потенціалу для вирішення спільних викликів в різних країнах разом та на основі успішних практик – шкільна, професійна, вища, освіта дорослих, молодь, спорт

Проєкти розробляють і впроваджують партнерства організацій з 2х, 4 і більше різних країн та закладів освіти чи інших організацій

Фінансування на діяльність проєктів



Гранти ЄС: від 10 000 тис. до 4 млн євро на проєкт

- **Заходи з управління проєктом**

Робочі зустрічі й інші активності, необхідні для належного планування, впровадження та подальшої реалізації проєкту, включно з ефективною співпрацею між партнерами (організаційні та адміністративні завдання, проводяться (віртуальні) зустрічі партнерів, підготовка комунікаційних матеріалів, підготовка та супровід учасників заходів тощо)

- **Заходи з реалізації проєкту**

мережеві події, зустрічі, навчальні візити, робочі сесії для обміну успішними практиками, інноваційні методології та технології навчання та викладання, закупівля обладнання, розробленню платформ та конкретних інтелектуальних результатів (із активним залученням працівників, здобувачів освіти і молоді), переклади тощо

- **Заходи з поширення та промоції результатів**

організація круглих столів, конференцій, публікації, промоматеріали та інших заходів і ресурсів, спрямованих на поширення та популяризацію результатів проєкту (вебсайти…)

Інклюзивність: визначення в Керівництві до Програми

- Люди з інвалідністю
- Люди з проблемами із здоров'ям
- Бар'єри пов'язані з доступом до навчання та підготовки
- Культурні відмінності
- Соціальні бар'єри
- Економічні бар'єри
- Бар'єри пов'язані з дискримінацією
- Географічні бар'єри

- ✓ **Положення Хартії Еразмус у вищій освіті (ECHE): рівний та рівнозначний доступ для всіх учасників**
- ✓ Внутрішні інституційні процедури відбору/номінації за принципом доступності та інклюзивності – доступ на основі досягнень та мотивації участі
- ✓ Вбудовані можливості мобільності в освітній процес: вікно мобільності
- ✓ Інші альтернативні типи мобільності – інноваційні методи навчання – змішана мобільність
- ✓ Додаткова підтримка в проєкті: підготовчі візити (OS)!!!
- ✓ Національні агентства Еразмус+: Inclusion Officer
- ✓ Зробіть мобільність більш інклюзивною – методичні рекомендації

Інклюзивність закладу

- Працівники/студенти – відповідні компетентності
- Універсальні освітні програми
- Навчально-методичне забезпечення
- Інфраструктура (доступу/навчальна /для життя тощо)
- Інше

Положення про мобільність – пріоритети

- Студенти/ працівники які не були на мобільності
- Студенти/ працівники з особливими освітніми потребами
- Ветерани, їх рідні
- Мають втрати рідних на фронті чи рідні на фронті
- Волонтери
- Внутрішньо переміщені, на/з прифронтових територій та інші
- Постраждалі від наслідків війни (e.g.був поранений, втратив рідних)
- Належать до вразливої категорії населення
- З віддалених регіонів
- Та інші

Вивчіть досвід партнерів – адаптуйте/ застосуйте який є актуальним для закладу

Who we are – Erasmus Generation: in Ukraine 2014 – 2026



#ErasmusPlus opportunities: for Ukraine 2021-2027

- Over 8 500 projects funded in education, youth and sports for staff, students, youth, mobility, long-term partnerships, capacity and infrastructure development
- Over 93 169 international mobilities in higher education of students & staff, youth learning mobilities funded by EU
- Long term cooperation with EU and among Ukrainian Universities (250 HEIs): experts, new curricula, innovations, cooperation with business
- Erasmus students networks in Ukraine
- + Erasmus families and kids ☺

We invite you to collaborate actively with Ukrainian universities under over 40 Erasmus+ calls opportunities!!!

Over 40 calls are open as partner NON associated to Erasmus+ under different actions

- International mobility for HEIs and VET (physical/blended)
- Learning mobility for youth, DiscoverEU
- Virtual Exchanges, Teachers Academy
- Erasmus Mundus Joint Programmes
- Capacity Building in Higher Education, VET, youth, sport (staff/content/infrastructure)
- Jean Monnet (teaching/research/platforms)
- Cooperation Partnerships and experimentation European Universities and other Alliances
- Open resources and networks: European School Education Platform, eTwinning, Europass, Youthpass, EQF, EPALE etc.

Команда НЕО в Україні

Erasmus+UA IRO chat

Erasmus+UA Youth&Sport



Популяризація можливостей та підтримка впровадження Програми ЄС Еразмус+ у сферах: освіти, професійної підготовки, молоді та спорту

Учасники, конкурси, проєкти, платформи, професійні мережі

InfoDays, ErasmusDays, EuropeDays, TCAs, тренінги, семінари тощо

Ідеї, супровід під час подання та впровадження і звітування

Національна команда експертів з реформування вищої освіти (13): робочі групи, аналітика, національні/міжнародні тематичні заходи

Новини, аналітика, переклади, (відео)ресурси, база проєктів: website, YOUTUBE, FaceBook, guides, projects base , Chats (12+) etc.

Взаємодія, співдія та синергія! Амбасадорство!

Завжди Вам раді ☺ і запрошуємо до співпраці та на смачну каву / чай!



Erasmus+



#ErasmusPlus #ErasmusUA

Запрошуємо звертатись до команди Національного Еразмус+ офісу в Україні

Contacts in Ukraine:

Website: erasmusplus.org.ua, office@erasmusplus.org.ua
Facebook: NEOinUkraine, Skype: erasmusplus_ua
Tel.: +38 099(або 095) 332 26 45 (Viber, WhatsApp, Telegram)
Viber/whatsapp: +380505966045 – 24/7 (Svitlana Shytikova)
Fax:+38 044 286 66 68

ILID

GDLN



Erasmus+
Enriching lives, opening minds

Funded by the European Union

Всі ресурси НЕО в Україні тільки для безкоштовного використання і поширення з обов'язковим посиланням на джерело – Національний Еразмус+ офіс в Україні ©(Проєкт ЄС)

National Office Erasmus+UA
erasmusplus.org.ua