Erasmus+

12 грудня 2025 р.

Особливості інституційної координації проєктів Еразмус+, можливості, результати конкурсів, міжнародні професійні мережі та заходи, візуалізація та розповсюдження інформації про діяльність та результати проєктів, співпраця з партнерами, забезпечення якості, звітність

Спікер: **Світлана ШИТІКОВА**, Координаторка НЕО в Україні

Erasmus+
Enriching lives, opening minds

Funded by the European Union

National Office Erasmus+UA
erasmusplus.org.ua

Команда НЕО в Україні та команда експертів з реформування вищої освіти Еразмус+ (HERE team)

1. Співпрацюємо зі всіма закладами без винятків
2. Проводимо індивідуальні та групові консультації: від ідеї, супровід під час подання та впровадження (Чати!!!) і звітування (звертайтесь)
3. Календар заходів: тренінги, семінари, інфодні тощо
4. Проводимо кластерні семінари, національні та міжнародні семінари/конференції, інші заходи з HERE team
5. Допомагаємо з пошуком партнерів, синергуємо!
6. Проводимо семінари, тренінги за запитом по всій Україні
7. Популяризуємо діяльність проєктів
8. Публікуємо новини, аналітику, базу проєктів та інші ресурси
9. Завжди Вам раді ☺ і запрошуємо на смачну каву та чай!

НЕО в Україні для закладів освіти

Erasmus+UA IRO chat

Erasmus+UA Youth&Sport

SCAN ME!

Join the Community of Practitioners!

- ✓ Заходи, кластерні семінари, тренінги, відкриті ресурси
- ✓ Ресурси: YOUTUBE, website, FB, videos, guides, projects base etc.
- ✓ Communication tools: messengers, 12 Telegram chats: Projects by Actions
- ✓ Окремий розділ для виконавців всіх типів проєктів
- ✓ Окремий розділ для відповідальних за міжнародну діяльність та інституційних Еразмус+ координаторів
- ✓ База для контактних даних відповідальних за міжнародну діяльність
- ✓ Telegram Erasmus+ IRO Chat (!!! лінк на закритий чат надіслано на е-пошти чи інші контакти внесені в Базу вище)
- ✓ Телеграм чат та база для організацій які працюють у сферах молоді та спорту
- ✓ Щоденні консультації: групові та індивідуальні – від ідеї до проєкту

Ресурси для комунікації – ми на зв'язку!

- ✓ **Група Ради проректорів з інтернаціоналізації у WhatsApp (Спілка ректорів)**
- ✓ **Окремий розділ на сайті НЕО в Україні для працівників відділів з міжнародної діяльності та Еразмус+ координаторів закладів вищої освіти**
- ✓ **База контактних даних керівників з інтернаціоналізації**
- ✓ **Telegram Erasmus+ IRO Chat та за чати за типами проєктів**

Якщо ще немає в Телеграм каналі, заповніть базу

Erasmus+UA
IRO chat

Можете також надіслати нам контакти колег закладу відповідальних за міжнародну співпрацю для додавання в чат

Erasmus+

Сесія 1:
Відділи з міжнародної діяльності та Еразмус+ координатори ЗВО: інституційна координація Програми ЄС Еразмус+

Erasmus+
Enriching lives, opening minds

Funded by the European Union

National Office Erasmus+UA
erasmusplus.org.ua

Координація Програми ЄС Еразмус+

(на міжнародному рівні)

Європейська комісія
(виконавчий орган ЄС)

Європейське виконавче агентство з освіти та культури (EACEA)

- **Держави-члени ЄС та треті країни асоційовані до Програми:** мережа національних агентств Еразмус+
- **Треті країни НЕ асоційовані до Програми**
  - **Представництво ЄС**
  - **Мережа Національних Еразмус+ офісів**
  - **Інформаційні центри та ENFPs**

Координація Програми ЄС Еразмус+

(на локальному рівні)

Україна

- **Представництво ЄС**
- **Національний Еразмус+ офіс в Україні**
- **Інфоцентр Еразмус+ Молодь та ЄКС**

Міністерства, інші органи влади

Особливості інституційної координації

Менеджери з інтернаціоналізації, IRO, інституційні Еразмус координатори

- ✓Стратегування та пріоритезування
- ✓Координація міжнародної співпраці – синергія
- ✓Амбасадорство Програми ЄС Еразмус+
- ✓Промоція можливостей Еразмус+: організаційних для працівників (подавати проєкти); індивідуальних – працівників та студентів (брати участь)
- ✓Підтримка діючих проєктів за участі Вашого ЗВО

Амбасадорство ЄС Еразмус+:

- **представлення Програми на різних рівнях** (лого на сайті ЗВО; поширення інформації про міжнародні проєкти на національних та міжнародних заходах; звітування про міжнародну діяльність в межах Еразмус+; тощо)
- **поширення промоматеріалів Еразмус+**
- **просування ідей, цінностей та пріоритетів Програми** (міжнародна співпраця, job shadowing, вивчення досвіду, впровадження успішних практик, розвиток мовних навичок, інклюзивний&цифровий підхід, тощо)
- **розширення співпраці з потенційними партнерами** (вебсторінка IRO англ. мовою; поширення PIF; робота з порталами та комунікаційними каналами; пошук партнерів під час міжнародних онлайн\офлайн заходів; International Staff Week; тощо)

Особливості інституційної координації

✓ **Координація участі Вашого ЗВО в конкурсах:**

- Комунікація процедури інституційної підтримки подання проєкту на конкурс
- Визначення положень стратегії розвитку та напрямів проєктів на конкурси (краще менше, проте системніше/ якісніше – репутація)
- Використання встановлених контактів – квота для тих хто знайде контакти
- Сформували робочу групу з ідеями – до НЕО на групову консультацію!!!
- Запобігання непотрібної конкуренції між кафедрами та факультетами, разом з тим забезпечення синергії та системного підходу (internal preselection and min. quality check)
- Обов'язковість інформування та погодження на інституційному рівні
- Залучення IRO та фінансово-економічної служби на етапі підготовки
- Запобігання подання великої кількості заявок однією командою
- Перевірка на плагіат, особливо якщо використовували AI
- Проєкти - MUST HAVE – NOT NICE TO HAVE!

Особливості інституційної координації

✓ **Координація участі Вашого ЗВО в конкурсах:**

- Підготовка PIF
- Доступність цієї інформації та валідованих PIC та OiD
- Допомога в підготовці Concept Note та заявки (антиплагіат!!!)

- ✓ Корисно як готувати PIF та інші ресурси для ЗВО for Erasmus+ Project Management toolkit тут
- ✓ Кроки участі в конкурсах Програми Еразмус+
- ✓ Форма PIF
- ✓ Форма Concept Note
- ✓ **Приклади шаблонів аплікаційних форм (тут)** для різних конкурсів (проте для подання завантажуйте тільки форми з оголошення конкретного конкурсу і року – НЕ приклади ШАБЛОНІВ)
- ✓ Приклади Concept Note – **InfoBox проєктів з Розвитку потенціалу** у Розділі Проєкти – База – Роки

Промо можливостей і проєктів:

Erasmus+
Enriching lives, opening minds.

- **популяризація на різних рівнях** (поширення інформації про міжнародні проєкти на національних та міжнародних заходах; включати інфо про Еразмус+ в звітування про міжнародну діяльність, логотип на сайті закладу тощо)
- **просування ідей, цінностей та пріоритетів Програми** (міжнародна співпраця, job shadowing, вивчення досвіду, впровадження успішних практик, розвиток мовних навичок, інклюзивний&цифровий підхід тощо)
- **розширення співпраці з потенційними партнерами** (вебсторінка IRO англ. мовою; заповнення і поширення PIF; робота з порталами та комунікаційними каналами; пошук партнерів під час міжнародних онлайн\офлайн заходів; International Staff Week участь та проведення тощо)
- **промоція інформації з комунікаційних каналів НЕО в Україні** (!!! портал, Facebook, YouTube, Telegram IRO chat)
- **проведення онлайн\офлайн промо заходів** для працівників та студентів, щодо індивідуальної участі в Еразмус+ спільно з НЕО в Україні, Інфоцентром Еразмус+ Молодь, Erasmus Student Network, Erasmus Mundus Association, Young EU Ambassadors, тощо

Заплнуйте International Staff Week в Україні!

National Office Erasmus+UA
erasmusplus.org.ua

Прозорість – доброчесність – цільове використання коштів і неприбутковість = відповідальність

«Зшиття» на виході на конкурс і на вході для впровадження!

Освітній/ науковий/ які положення реалізує?

Організаційна культура університету, що базується на розвитку

Стратегія розвитку університету = Зміни / Інновації через проєкти

Проєкти = Роботи + Ресурси + Результат

Проєкт – Можливості для розвитку / **Збереження та залучення кращих**

Результати проєкту + «зашити» в організаційну структуру / освітні програми / культуру університету = Sustainability / Стійкість змін

Стратегія розвитку університету та інституційні положення – дієві інструменти!!!
Цінності і сенси – люди та команда = трансформація!

Інституційні політики

- Можливість для професійного розвитку і зростання на різних рівнях впливу:

- Удосконалення управління та врядування
- Удосконалення викладання та навчання:
  сучасні технології та інструменти залучення студентів
- Мережі партнерів і колег (професійні, тематичні, партнерські)
- Ресурси (людські, інтелектуальні, фінансові тощо)
- Проєкти і освітні платформи

- індивідуальний
- інституційний
- регіональний
- національний
- міжнародний

+ Амбасадори України в Україні та Світі

Особливості інституційної координації

✓ **Підтримка діючих проєктів за участі Вашого ЗВО:**

- **збір даних, обробка та поширення інформації щодо досягнутих результатів участі в Еразмус+** (створення бази даних проєктів та контактних осіб)
- **координація проєктів КА1: Міжнародна академічні мобільність** (оголошення конкурсів, відбір кандидатів, консультації з учасниками, підписання угод, тощо)
- Координація проєктів КА2 та Жан Моне: **синергія і взаємодія команд, комунікація про виклики, затримки з координатором проєкту та проєктним менеджером з EACEA!!!**
- **пряма комунікація та організація заходів для команд проєктів**, адміністрації ЗВО та фінансових менеджерів за участі НЕО в Україні та досвідчених учасників та партнерів проєктів (залученіть їх в Telegram чатах НЕО для прямого зв'язку).
- **промоція діяльності в межах проєктів Еразмус+ та поширення досягнутих результатів** через вебсайти та соціальні мережі ЗВО (!!! #ErasmusPlus, #ErasmusUA, @NEOinUkraine)
- **поширення інформації про проєкти на сайті НЕО в Україні** (анонси подій, релізи проведених заходів за шаблонами) - https://erasmusplus.org.ua/baza-proyektiv/

Візуалізація – обов'язкові правила

Дотримання правил візуальної презентації та вимог до візуалізації тут

Erasmus+
Enriching lives, opening minds.

Co-funded by the European Union

Co-funded by the European Union

Disclaimer to use in all communication materials:

Funded by the European Union. Views and opinions expressed are however those of the author(s) only and do not necessarily reflect those of the European Union or the European Education and Culture Executive Agency (EACEA). Neither the European Union nor EACEA can be held responsible for them.

Особливості інституційної координації: Реєстрація профілю організації, зміни, підписання декларації доброчесності

Для чого?

- реєстрація профілю організації
- доступ до аплікаційних форм
- оголошення конкурсів
- пошук партнерів
- подання проєктних заявок
- підписання грантової угоди
- управління проєктами

Презентація щодо **реєстрації PIC&OID для новачків – завантажити тут.**

Важливо!

1. Логін і пароль для обох порталів однакових.
2. IRO повинні мати основний доступ до профілю організації на порталі, з обов'язковим окремим доступом для LEAR.
3. Працівники ЗВО подають заявки зі свого акаунту, вказавши валідований PIC/OID ЗВО. Реєструвати кожного конкурсу не потрібно!
4. Завжди мати паролі і логіни від LEAR!
5. У випадку втрати доступу просимо обов'язково звертатись до НЕО в Україні!

Якщо є відповідні процедури, проте проєктну заявку не було погоджено на інституційному рівні, то на етапі підписання декларації доброчесності, може бути відмова керівництва підписати угоду!

Особливості співпраці

- **Інтернаціоналізація – інструмент забезпечення якості освіти!**
- Україна – країна кандидат на вступ до ЄС: **конкуренція та конкурентоспроможність!**
- Трансформація університетів – Українські альянси університетів
- **Стратегія розвитку закладу: інтернаціоналізація, інклюзія, зелені цифрові трансформації etc. –** самосертифікація Erasmus Charter for Higher Education
- **Пріоритети (теми/країни) співпраці – SWOT**
- **Інституційні положення, процеси, процедури, механізми – для міжнародної співпраці!**
- **Міжінституційні та інші угоди:** положення Хартії Еразмус у вищій освіті (ECHE): рівний та рівнозначний доступ для всіх учасників, супровід учасників та визнання
- **Порівняння результатів навчання для визнання**
- **Вбудовування можливостей мобільності в освітній процес**: вікно мобільності
- **Альтернативні типи мобільності**: інноваційні методи навчання – змішана мобільність
- **Пріоритет і обов'язковість фокусу на інклюзію** – методичні рекомендації
- Достатній рівень володіння та освітні ресурси для навчання і викладання **мовами ЄС**!!!

Інклюзивність закладу

- Працівники/студенти – відповідні компетентності
- Універсальні освітні програми
- Навчально-методичне забезпечення
- Інфраструктура (доступу/навчальна/ для життя тощо)
- Інше

Положення про мобільність – пріоритети

- Студенти/ працівники які не були на мобільності
- Студенти/ працівники з особливими освітніми потребами
- Ветерани, їх рідні
- Мають втрати рідних на фронті чи рідні на фронті
- Волонтери
- Внутрішньо переміщені, на/з прифронтових територій та інші
- Постраждалі від наслідків війни (e.g.був поранений, втратив рідних)
- Належать до вразливої категорії населення
- З віддалених регіонів
- Та інші

Вивчіть досвід партнерів – адаптуйте/ застосуйте той, який є актуальним для закладу

Інклюзивність: визначення в Керівництві до Програми ЄС Еразмус+

- Люди з інвалідністю
- Люди з проблемами із здоров'ям
- Бар'єри пов'язані з доступом до навчання та підготовки
- Культурні відмінності
- Соціальні бар'єри
- Економічні бар'єри
- Бар'єри пов'язані з дискримінацією
- Географічні бар'єри

✓ **Положення Хартії Еразмус у вищій освіті (ECHE): рівний та рівнозначний доступ для всіх учасників**

✓ Внутрішні інституційні процедури відбору/номінації за принципом доступності та інклюзивності – доступ на основі досягнень та мотивації участі

✓ **Вбудовані можливості мобільності в освітній процес: вікно мобільності – step by step guide**

✓ **Інші альтернативні типи мобільності – інноваційні методи навчання – змішана мобільність**

✓ Додаткова фін.підтримка в проєкті: підготовчі візити (OS)!!!

✓ Національні агентства Еразмус+: Inclusion Officer

✓ Зробіть мобільність більш інклюзивною – методичні рекомендації

- Оновлена публікація Saltoinclusion тут

УМОВИ ДОТРИМАННЯ ПОЛОЖЕНЬ ХАРТІЙ

Країни не асоційовані до Програми:

УКРАЇНСЬКІ ЗАКЛАДИ ВИЩОЇ ОСВІТИ

Підписуючи міжінституційну угоду, грантову та/або партнерську угоди беруть зобов'язання дотримуватись положень Хартій

ВІДПОВІДАЛЬНІ ЗА ВИКОНАННЯ ПОЛОЖЕНЬ ХАРТІЙ:

ХАРТІЇ У СФЕРІ ВИЩОЇ ОСВІТИ – ЕСНЕ

ХАРТІЇ СТУДЕНТІВ ЕРАЗМУС+

В новому статусі – подання на конкурс для підписання Хартії!!!

ECHE Guidelines

ECHE Guidelines – download
ECHE Monitoring Guide – download
Self Assessment Tool – download

Онлайн інструмент для самооцінювання:
Rectors and vice rectors/chancellors.
Know how well your institution implements the expectations of the Charter.
This assessment only takes about 10 minutes to complete
International relations officers and Erasmus+ coordinators.
Get an in-depth view of your institution's performance in managing Erasmus+ activities. This assessment takes about 40 minutes to complete.

Comprehensive overview

Get a comprehensive overview of your institution's performance for free. All you have to do is complete the assessment to identify your key areas for improvement.

Evaluation over time

Be able to evaluate progress over time and compare implementation of the Charter with other institutions.

General provisions for mobility&cooperation ENTITLEMENTS/DUTIES&OBLIGATIONS

Bringing change

Develop a better institutional strategy and bring about positive change in your institution! Participating in Erasmus+ makes your institution more attractive to students and staff and promotes modernisation of teaching and learning methodologies and more!

Reinforcing commitment

Reinforce your institution's commitment to the ECHE principles, which contribute to successful cooperation with others and achieving greater impact together

Erasmus Charter for Higher Education - download
Erasmus Students Charter – download

Результати конфіденційні!

ECHE: Український заклад бере зобов'язання під час участі в міжнародних проєктах співпраці (КА2)

Забезпечити відповідність діяльності проєктів положенням стратегій розвитку закладу

Відкрито популяризувати можливості діяльності проєктів для залучення працівників і студентів

Забезпечити стійкість та вплив результатів

Забезпечити peer learning та застосування результатів проєктів з різним рівнем впливу

Український заклад бере зобов'язання для моніторингу виконання положень Хартії

Забезпечити включення пріоритетів довгострокової інституційної стратегії **Erasmus Policy Statement**

Забезпечити поширення положень Хартії серед працівників і студентів

Використовувати інструменти самооцінювання та методичні рекомендації ЕСНЕ для дотримання положень Хартії

Популяризувати можливості Програми ЄС Еразмус+

Оприлюднити документи Хартії

Заклад розуміє наслідки недотримання положень Хартії – виключення Європейською Комісією!

Національні агентства Еразмус+ проводять моніторинг виконання!

Хартія студентів Еразмус+

Права

Отримувати належну підтримку, доступ….

Отримувати стипендію та інше грошове забезпечення home university

Europass Mobility Document!!!

Автоматичне визнання

Обов'язки та зобов'язання

Поважати

Поводити себе

Дотримуватись положень

Виконувати зобов'язання угоди на навчання

Детальна [презентація про Хартії тут](#)!

SBM Typology – 5 Paths (Most Common vs Emerging)

Path 1 – Blended Intensive Programmes (BIPs)

- **Most common:** Group, multilateral, short online + short physical → **Online before physical**
- **Emerging:**
  - Short online + short physical → **Online after physical**
  - Medium online + short physical → **Online before & after**

Path 2 – Blended Summer Schools / Study Tours

- **Most common:** Group, short online + short physical → **Online before physical**
- **Emerging:** Medium online + short physical → **Online before & after**

Path 3 – Blended Mobility for Study

- **Most common:** Individual, short online + medium physical → **Online before physical**
- **Emerging:** Medium online + medium physical → **Online before & after**

Path 4 – Blended Mobility for Training

- **Emerging:**
  - Short online + medium physical → **Online before physical**
  - Medium online + medium physical → **Online before & after**

Path 4 – Blended Mobility for Training

- **Emerging:** Group, long online + long physical → **Sequential or parallel online/physical components**

HiBLend

Co-funded by the European Union

[Blended mobility in HE: https://hiblend.eu/](https://hiblend.eu/)

[Best practices of implementation of BIPs]

ESG Standards Applied to Student Blended Mobility

ESG 1.6 – Learning Resources & Student Support

- Ensure digital infrastructure, tools, and accessible learning spaces.
- Offer preparation: academic, technical, cultural, linguistic.

ESG 1.7 – Information Management

- Collect data on student engagement, mobility flows, outcomes.
- Use monitoring to improve blended formats continuously.

ESG 1.8 – Public Information

- Communicate clearly about: structure of SBM, workload, recognition, assessment, sequence of online/physical components.

ESG 1.9 – On-Going Monitoring & Periodic Review

- Conduct regular reviews of each SBM cycle.
- Evaluate partnerships, content alignment, student and staff feedback.

ESG 1.10 – Cyclical External Quality Assurance

- National QA agencies should integrate blended mobility into external evaluation.
- Currently underdeveloped → strong need for updated standards.

HiBLend

Co-funded by the European Union

Еразмус+ - системний підхід

Програма Європейського Союзу:
освіта, професійна підготовка, молодь та спорт

Проєкти, стипендії, гранти, обміни, молодіжні заходи, партнерства співпраці, викладання та навчання, дослідження, професійні мережі, відкриті ресурси, платформи тощо

Інклюзія та різноманітність, цифрові та зелені трансформації, боротьба зі змінами клімату, участь в демократичному житті, спільні цінності, громадянська активність

Етап 2021-2027: фокус на глобальний і системний вплив – **ПОМІТНІ ЗМІНИ**

- потреби країн – наскрізні пріоритети, інноваційність та якість, **євроінтеграційність**
- постійний розвиток – еволюція, комплементарність та синергія
- більше міжнародного виміру співпраці ЄС з іншими країнами світу
- більше мобільності: фізичної, віртуальної та змішаної
- більший бюджет, гранти від 35000 євро до 4 млн. євро
- заявники (!!!) – партнери – асоційовані партнери (!!!)

Бюджет на 2026 р. на міжнародний вимір (heading 6 E&T) – 410 507 700 євро

Еразмус+ - інструмент євроінтеграції

- Освіта (вся!), наука і культура!!!
- Вплив проєктів Програм ЄС Еразмус+, Горизонт Європа, EIT, Креативна Європа та інших:

DAAD, OeAD,
French Institute,
Swedish Institute,
Twinning + etc.

- Синергія
  і взаємодія!!!
- **+ Global Coalitions:**

Ukrainian Studies,
Research
and Innovation, etc.

- [Звіт щодо прогресу України]

КЛАСТЕР 3 **Конкурентоспроможність та інклюзивний розвиток**

Розділ 25. Наука та дослідження	★★★★☆
Розділ 26. Освіта та культура	★★★★☆
Розділ 10. Цифрова трансформація та медіа	★★★☆☆
Розділ 16. Оподаткування	★★★★☆
Розділ 17. Економічна та монетарна політика	★★★☆☆
Розділ 19. Соціальна політика та зайнятість	★★★☆☆

Країни учасниці Програми ЄС Еразмус+

КРАЇНИ-ЧЛЕНИ*

Держави-члени ЄС (27):

Австрія, Бельгія, Болгарія, Греція, Данія, Естонія, Ірландія, Іспанія, Італія, Кіпр, Латвія, Литва, Люксембург, Мальта, Нідерланди, Німеччина, Польща, Португалія, Румунія, Словаччина, Словенія, Угорщина, Фінляндія, Франція, Хорватія, Чехія, Швеція

Треті країни асоційовані до Програми (6):

Ісландія, Ліхтенштейн, Норвегія, Північна Македонія, Сербія, Туреччина

*Держави-члени ЄС, треті країни асоційовані до Програми

КРАЇНИ-ПАРТНЕРИ**

Треті країни світу не асоційовані до Програми (incl. the UK) 13 Регіонів, росія (terminated)!!!

Регіон 2: Східне Сусідство: Азербайджан, Вірменія, Грузія!, Молдова, Україна (територія України визнана міжнародним правом)

**треті країни не асоційовані до Програми

Конкурси – щорічно відкриті восени, подання взимку/навесні
Окремі конкурси – періодично протягом року

Централізовані конкурси (28+) – PIC: Funding and Tenders Opportunities(SEDIA)

Європейське агентство з питань освіти і культури Європейської Комісії: координація, фінансування

Реєстрація профілю організації – PIC, конкурси, пошук партнерів, подання, підписання грантової угоди, управління

Децентралізовані конкурси (11) – PIC&OiD: E+&ESC

Країни-члени Програми – Національні Еразмус+ агентства: 34 – координація, фінансування

Реєстрація профілю організації – OiD, конкурси, пошук партнерів, подання, підписання грантової угоди, управління

Країни-партнери Програми – популяризація і підтримка:
Освіта, молодь, спорт: Національні Еразмус+ офіси / Інформаційні контактні центри / Центри підтримки
Молодь: Ресурсний центр Сальто Молодь (координація і фінансування) та
Інформаційний центр Еразмус+ молодь і Європейський корпус солідарності (популяризація і підтримка)

Конкурси 2026 р. за сферами та кодами

* Conditional access - Partners from Ukraine must justify added-value to the project

HIGHER EDUCATION

- **International Credit Mobility (KA171)**
- **Virtual Exchanges in higher education and youth (KA183)**
- **Erasmus Mundus Joint Masters (KA321) & Erasmus Mundus Design Measures (KA321)**
- **Capacity Building for Higher Education (KA211 – 3 calls)**
- **Jean Monnet Activities (3 calls)**
- European Outgoing mobility (KA131) – flexibility
- Cooperation Partnerships* (KA220&KA236 – 5 calls)
- Alliances for Innovation* (KA234 – 3 calls)
- European University Alliances* (KA230)
- **Alumni Association (ESN, EMA)**
- Forward-Looking Partnerships (2 calls)/Policy Experimentation (8 calls)*

SCHOOL

- Cooperation Partnerships (KA220&KA236)*
- European School Education Platform
- eTwinning Community initiatives

VOCATIONAL EDUCATION AND TRAINING

- **Capacity Building in VET (KA233)**
- European outgoing VET mobility (KA122)
- Centers of Vocational Excellence* (KA238)
- Alliances for Innovation* (KA234 – 3 calls)
- Cooperation Partnerships* (KA220&KA236 – 5 calls)

ADULT EDUCATION

- Cooperation Partnerships* (5 calls)
- EPALE

YOUTH

- **Virtual Exchanges in youth and higher education (KA183)**
- **Youth exchanges and youth workers mobility (3 calls)**
- **Capacity building in Youth (KA237)**
- Cooperation Partnerships* (KA220&KA236 – 5 calls)

SPORT

- **Capacity Building in Sport**
- Cooperation Partnerships*
- Be Active*

3 KEY ACTIONS+ in EDUCATION, TRAINING, YOUTH AND SPORT

КА1. Мобільність

Обміни: міжнародна міжінституційна співпраця – twinning

!Шкільна освіта
! VET
Вища освіта
!Освіта дорослих

Молодь – ключові компетентності навчання впродовж життя

Віртуальні обміни:
Вища освіта і молодь
(COILs/ internationalisation@home)

КА2.Проєкти співпраці

Розвиток потенціалу: вища освіта, VET, молодь, спорт
Спільні магістерські програми
Партнерства співпраці: SCH/VET/HED/ADU/YOU
! Малі партнерства – фокус група
Міжсекторальні: освіта та професійна підготовка; молодь; спорт
Альянси для інновацій: HE/VET
Центри професійної досконалості
Альянси Європейських університетів
Стратегічні партнерства
Експерименти

КА3.Міжнародна співпраця та реформи

Міжнародні заходи: стратсесії тощо

Платформи, центри

Професійні мережі

Конкурси Жан Моне

Європейські студії: викладання та дослідження

Взаємодоповнюваність та системність

HRD: Міжнародна академічна/навчальна мобільність (6 к.): встановлення зв'язків, контактів, підготовка, вибудовування довіри!!! Інтернаціоналізація вдома, COILs; «тверді» та «м’які» компетентності

Розвиток (інноваційного) потенціалу (3+3 к.): нові/оновлені (спільні) освітні програми/ дисципліни, тренінги / курси/ іноземними мовами, співпраця з бізнесом, молоддю, інновації, інфраструктура тощо

Впровадження досвіду: Європейські студії, Спільні освітні програми **(5 к.)**

Створення партнерств та альянсів співпраці для впровадження інновацій (18 конкурсів): цифрові рішення, методології та технології, etc. Платформи і конкурси **еТвіннінг для (до)шкіл/VET/ ЗВО, etc.**

Відкриті ресурси, курси, професійні мережі – партнери/ ПК/ ресурси

KA1: Learning Mobility Projects

Ukrainian organisations working in education and youth are eligible to become partners in calls below	Deadline to apply (tbc)	ID and link to Calls
KA131. Projects to organise Mobility of individuals in the field of higher education (European dimension – special measures for Ukraine)	19/02/ by 12.00	KA131-HED
KA171. Projects to organise Mobility of individuals in the field of higher education (with 3rd country not associated to Programme)	19/02/ by 12.00	KA171-HED
KA 122. Mobility of learners and staff in VET (experts mobility)	19/02/ by 12.00	KA122-VET
KA 152-154. Projects to organise Mobility of individuals for youth:	1st rounds: 12/02/ 2ndround: 1/10/ by 12:00	
KA152. Youth exchanges		KA152-YOU
KA153. Youth workers exchanges		KA153-YOU
KA154. Youth participation		KA154-YOU
KA183. Virtual exchanges in the field higher education and youth	26/03/ by 17:00	ERASMUS-EDU-2026-VIRT-EXCH-NE

Хто ми?

Співпраця з учасниками проєктів з мобільності (працівники та студенти)

Building Trust: Me – University – UA – Ambassador!

Обов'язкове завдання учасникам мобільностей:

- Інноваційна та креативна презентація університету *(3 хв. відео)*
- Нові контакти для міжнародного відділу, кафедри, факультетів, студентського самоврядування, організації практики + промоція університету для навчання іноземних студентів
- Зустріч з іншими університетами поруч *(відповідно до локації)*
- Зустрічі зі студентами та молоддю
- Презентація потреб та пріоритетів подальшої співпраці (SWOT аналіз)

Знаємо для чого і що

SWOT аналіз стану інтернаціоналізації:

- *Який є потенціал/ де потрібен міжнародний досвід/ які є можливості/ ризики*

- *Чому важливо співпрацювати, які є інновації та результати досліджень, міжнародних проєктів в партнерів та у Вас?*
- *Як працюють з міжнародними партнерами, на який лист від потенційного партнера точно дали б відповідь в першу чергу?*
- *Чи заповнена PIF форма? Чи є контакти для прямої комунікації?*
- *Чи актуальна сторінка сайту/відділу міжнародної співпраці англ. мовою?*

Як буде відбуватись визнання?

Мобільність у Програмі Еразмус+ 2021-2027 рр. та її міжнародний вимір

Завдання Програми Еразмус+ 2021-2027 рр.:

… Сприяння академічній мобільності окремих осіб і груп, а також співпраці між ними, підвищення рівня якості, інклюзії, забезпечення рівності, прагнення до досконалості, креативності та інновацій на рівні організацій та політик у сфері освіти…

- **Міжнародний вимір Еразмус+: МОБІЛЬНІСТЬ – КА171 EU+ ⟷ UA**
- **Європейський вимір Еразмус+: МОБІЛЬНІСТЬ – КА 131 EU+ → UA**
- **Визнання результатів мобільності є ОБОВ’ЯЗКОВИМ**

План завдань на період мобільності працівників

Staff week, Training for Trainers, Job shadowing, teaching – інституційний вплив!

- Вивчіть стратегії розвитку ЗВО (інтернаціоналізація, інклюзія, цифрові та зелені трансформації) – оновіть відповідно для свого ЗВО
- Уточніть чи є курси з підготовки проєктів та пройдіть навчання
- Обговоріть ідеї та почніть підготовку проєктів
- Staff week, Training for Trainers – інституційний вплив!
- Як організовано управління університетом, послугами для студентів, документообіг
- Розробіть курси іноземними мовами: професійні, для soft skills, для практичних занять
- Порівняйте результати навчання з подібними курсами в ЗВО в ЄС
- Вивчайте методи і технології викладання та навчання іноземних студентів
- Підготуйте підґрунтя для розроблення спільної освітньої програми, ПАКЕТ ЄКТС та каталог освітніх програм і курсів, можливості для проведення спільних досліджень
- Вивчіть наявні відкриті курси, ресурси для навчання і викладання, віртуальні лабораторії, симулятори та можливості їх використання Вашим ЗВО в Україні

Взаємодоповнюваність конкурсів та синергія між проєктами та програмами. KA1. ICM HE, VET, EVE, Youth

1. Проєкти з мобільності (працівники та студенти) – building trust: me/university/UA! Erasmus twinning for a long-term cooperation – Ambassadors!

- Довіра до працівників і студентів та готовність до нової співпраці й проєктів!

Обов'язкове завдання тим хто на мобільності:

- Інноваційна та креативна презентація університету! Плюс Відео – 3 хвилини!
- Нові контакти для міжнародного відділу, кафедри, факультетів, студентського самоврядування, організації практики, студентських послуг, студентських мереж, промоція університету для навчання іноземних студентів!!!
- Зустріч з іншими університетами поруч!
- Зустрічі зі студентами та молоддю міста чи міста поряд: Ukraine as a friend and your study destination!
- SWOT – потреби та пріоритети для співпраці та допомоги.
- Покажіть презентацію з усіма конкурсами Еразмус+ та підготуйте проєкт разом!

Взаємодоповнюваність конкурсів та синергія між проєктами та програмами. KA1. ICM HE, VET, EVE, Youth

SWOT аналіз стану інтернаціоналізації – чому важливо співпрацювати, які є інновації та результати досліджень, міжнародних проєктів у них і у Вас тощо?

- Як працюють з міжнародними партнерами, на який лист від потенційного партнера, точно відповіли б?
- Тренінги як писати проєкти, напишіть проєкт разом та подайте на конкурси
- Тренінги щодо цифрових рішення для управління університетом, адміністративним та освітнім процесами, викладання і навчання

Викладачі:

- Нові курси іноземною мовою для вибіркових дисциплін!
- Видатні лектори – онлайн викладання, доступ до віртуальних лабораторій!!!

Staff week – для участі в діяльності проєктів де заклад є асоційованим партнером: KA2. Альянси Європейських університетів, стратегічні партнерства тощо.

Ідеї та завдання на мобільність

- Стажування, підвищення кваліфікації, викладання – змішаний формат

– гарна нагода налагодити міжнародну співпрацю з університетами, навчитись писати проєктні заявки, підготувати Ваші дисципліни іноземною мовою, вивчити нові методи викладання та навчання тощо!

Подивіться, які ЗВО чи професійні асоціації є у Вашому місті та організуйте зустрічі для співпраці: обговоріть можливість підписання міжінституційних угод/ угод про співпрацю, можливості грантів на мобільність, розробіть курс з елементом віртуальних обмінів, COIL, спільні проєкти, спільне викладання та дослідження, можливість підтримки розбудови інфраструктури (сервери, ноутбуки, симулятори, ПО тощо).

Обов'язково обговоріть перелік результатів мобільності для отримання сертифіката про підвищення кваліфікації з відповідним додатком переліком результатів!!!

Студенти: навчання/практика – вивчення досвіду організації студентського самоврядування, організації практики, студентських послуг, студентських мереж, інноваційних методів навчання, пошуку сучасних ресурсів тощо.

KA2: Cooperation between organsations and institutions

Calls for Capacity Building Projects – multicountry partnerships:	Deadline to apply	Calls ID and link
Ukrainian HEIs and Associations of HEIs are eligible as applicants/partners **Other Ukrainian organisations working higher education eligible as partners in:**		
KA211. Capacity building in the field of Higher Education – CBHE: New!!! **Regional and Cross-Regional projects by Strands!** Strand 1. Fostering access to cooperation in higher education Strand 2. Partnerships for Transformation in Higher Education Strand 3. Structural reform projects	10/02/ by 17.00	ERASMUS -EDU-2026-CBHE-REGION-2 ERASMUS-EDU-2026-CBHE-CROSS-REGIONAL
Ukrainian VET providers and others working in VET are eligible as partners in:		
KA233.Capacity building in the field of Vocational Education and Training (CBVET)	26/03/ by 17.00	ERASMUS-EDU-2026-CB-VET-NE
Ukrainian organisations working in the field of youth and informal education are eligible as applicant/partners in:		
KA237. Capacity building in the field of Youth – CBY	26/02/by 17.00	ERASMUS-YOUTH-2026-CB
Ukrainian organisations working in the field of sport are eligible as applicant/partners in:		
Capacity building in the field of Sport – CBS	05/03/by 17.00	ERASMUS-SPORT-2026-CB

KA2: Cooperation between organsations and institutions

Cooperation Projects – multicountry partnerships:	Deadline to apply	Calls ID and link
Ukrainian organisations working in education, training, youth and sport are eligible as partners in:		
KA220-SCH. Cooperation Projects in School Education	5/03/ by 12:00	KA220-SCH
KA220-VET. Cooperation Projects in VET Education		KA220-VET
KA220-HED. Cooperation Projects in Higher Education		KA220-HED
KA220-ADU. Cooperation Projects in Adult Education		KA220-ADU
KA220-YOU. Cooperation Projects in Youth		KA220-YOU
KA236. Cooperation partnerships in education and training submitted by Programme Countries European NGOs with focus on Ukraine	5/03/ by 17:00	ERASMUS-EDU-2026-PCOOP-ENGO
KA236. Cooperation partnerships in youth submitted by Programme Countries European NGOs with focus on Ukraine	5/03/ by 17:00	ERASMUS-YOUTH-2026-PCOOP-ENGO
Cooperation partnerships in the field of sport with focus on Ukraine	5/03/ by 17:00	ERASMUS-SPORT-2026-SCP
The projects are eligible to be focused on Ukrainians abroad to cope with the challenges of the education, training and youth organisations of EU member-states and 3rd countries associated to the Programme in:		
KA210. Small Scale Partnership Projects in school, VET, higher, adult education, youth Sport - ERASMUS-SPORT-2025-SSCP*	KA210: 5/03/ by 12:00 To Sport: 5/03/ by 17.00	
****Organisations from Ukraine are not eligible, please recommend your staff who is working from abroad to help identify their needs BUT: organisations established by Ukrainians in Programme Countries (e.g. diasporas or others) are fully eligible*		

KA2: Cooperation between organsations and institutions

Ukrainian HEIs, VET institutions and Enterprises are eligible as partners* in	Deadline to apply	Calls ID and link
KA238. Centers of Vocational Excellence (for VET providers)	3/09/ by 17:00	ERASMUS-EDU-2026-PEX-COVE
KA234. Lot 1. Alliances for Education and Enterprises: higher education institutions plus VET institutions and enterprises	10/03/ by 17:00	ERASMUS-EDU-2026-PI-ALL-INNO-EDU-ENTERP
KA234. Lot 2. Alliances for Sectoral Cooperation on Skills !!! to Lot 2 Ukrainian organisations are eligible only as associated partners	10/03/ by 17:00	ERASMUS-EDU-2026-PI-ALL-INNO-BLUEPRINT
KA234. Lot 3. Alliances for STEM (NEW!!!) !!!NEW to Lot 3 Ukrainian organisations are eligible only as associated partners	10/03/ by 17:00	ERASMUS-EDU-2026-PI-ALL-INNO-STEM
KA321. ERASMUS MUNDUS ACTIONS	**Deadline to apply**	**Calls ID and link**
Ukrainian HEIs are eligible as applicants/ other organsiations are eligible as partners in:		
ERASMUS MUNDUS JOINT MASTER PROGRAMMES	12/02/ by 17.00	ERASMUS-EDU-2026-PEX-EMJM-MOB
Ukrainian HEIs and other organisations are eligible as partners to be included into project consortium in Part B:		
ERASMUS MUNDUS DESIGN MEASURES	12/02/ by 17.00	ERASMUS-EDU-2026-EMJM-DESIGN

JEAN MONNET ACTIONS – European Studies	Deadline to apply	Calls ID and link
Ukrainian HEIs are eligible as applicants in:		
Jean Monnet Module	3/02/ by 17.00	ERASMUS-JMO-2026-MODULE
Jean Monnet Chairs	3/02/ by 17.00	ERASMUS-JMO-2026-CHAIR
Jean Monnet Centers of Excellence	3/02/ by 17.00	ERASMUS-JMO-2026-COE

Розбудовуємо спроможність і потенціал: KA2 CBHE/CBVET/CBY/CBS; застосовуємо та пілотуємо: JM, EMA

2. На основі досвіду, результатів досліджень і успішних практик викладання та навчання ЗВО з ЄС (вивчили яка в них специфіка під час мобільності!!!)

- Для впровадження інклюзії, цифрових та зелених трансформацій!
- Модернізація формальної, неформальної та інформальної освіти
- Розробляємо та впроваджуємо інноваційні рішення для врядування ЗВО (автономія, цифровізація процедур і процесів, студентські служби тощо)
- Розробити нові (спільні) програми (іноземними мовами), модернізувати існуючі – інноваційні, для професій майбутнього: зміст, методики, технології, інфраструктура. Узгодження результатів навчання!!!
- Організація і дизайн спільної магістерської програми та її впровадження
- Сучасні модулі, кафедри та центри з Європейських студій (викладання і дослідження)
- Сучасні ресурси: спільні дослідження, відкриті данні, відкрита наука
- Обладнання: як інструмент: virtual and added reality, simulators, virtual labs etc.

Інновації та партнерств з транснаціональним впливом KA220, ENGOs, FLP, Alliances for Innovations, CoVE, EUA

3. Взаємодія, партнерства і центри проф.майстерності – на основі наявного успішного досвіду та інноваційного потенціалу в ЄС та інших розвинених країнах світу і їх країн-партнерів, спроможності для продукування вищого рівня інновацій

- Фокус на підтримку України (10 конкурсів!!!)
- Спільні дослідження та співпраця з бізнесом: секторальна, крос секторальна
- Новий інтерактивний контент, платформи та інструменти
- Інноваційні методології та технології
- Сучасні інноваційні ресурси для професій майбутнього
- Сучасне обладнання лабораторій в ЄС для продукування інновацій
- Добровільні об'єднання Європейських університетів для трансформацій в Європейський освітній простір: сучасний контент, спільні програми, єдиний студентський квиток, процеси, процедури, платформи, мобільність, визнання тощо

KA2: Cooperation between organsations and institutions

KA230. EUROPEAN UNIVERSITY INITIATIVE	Deadline to apply	Calls ID and link
Ukrainian HEIs are eligible as associated partners:		
European University Alliances	4 March, 17:00	ERASMUS-EDU-2026-EUR-UNIV

FORWARD LOOKING PARTNERSHIPS	Deadline to apply	Calls ID and link
Ukrainian HEIs are eligible as associated partners in:		
Topic 1: Leadership Development programme for higher education institutions' leaders	3 March, 17:00	FORWARD-LOOKING PARNTERSHIPS CALLS/ ERASMUS-EDU-2025-PI-FORWARD-HE-LD ERASMUS-EDU-2025-PI-FORWARD-HE-EDPP
Topic 2: European Degree Pathway Projects		

European University, Small Scale Projects, Policy Experimentation, Looking Forward projects with Ukraine

Build European Universities Alliances together based on the expertise and cultures – learn on how to compete at the international level – be active!

https://erasmusplus.org.ua/opportunities/mozhlyvosti-dlya-organizaczij/yevropejski-universytety/

Eligible for organisations from Ukraine ***– as associated partners (no funds but activities and resources)***

Work on Policy Experimentations together with EU partners in Digital Education, Adult Education, VET, School and Higher Education

Forward-Looking Partnerships in School, VET, **Adult learning, Digital education**

Eligible for organisations from Ukraine ***– as associated partners (no funds but activities and resources)***

For both actions above consider the complementarity with Mobility projects to join events!!!

Attention!!!

Small scale partnerships – focus on Ukrainians abroad!

- Focus on Ukrainians abroad – kids, pupils, students and staff of VET, HE, AE are eligible as target audience!
- Not eligible for organisations registered in Ukraine !!! However:
- Eligible for diaspora and organisations registered by Ukrainians abroad in Associated countries!!!
- Do the needs assessment of individuals abroad and apply the needs into projects!

Еразмус+ інструмент для чого?

Відповідальність – Результати/ Зміни / Вплив /Системність

Стратегія(ії) розвитку

Партнерство: визнання – довіра (inter)national

Відкритість доказовість Рейтинги

Формула держ. Фінансування / KPI/ наукова атестація / акредитація

Розвиток персоналу та студентів: ПК/ практика

Академічна мобільність: працівники/ (міжнародні) студенти/ учні

Сучасні (спільні) освітні програми: нові/ оновлені/ мовами ЄС

Спільні дослідження та публікації в міжнародних виданнях

Навчально-методичне забезпечення

Інфраструктура для розвитку інновацій

Доступ до віртуальних лабораторій

Якість та конкурентоздатність випускників – міжнародний досвід/ інновації

3 KEY ACTIONS+ конкурси за сферами та напрямами

КА1. Мобільність

Академічна мобільність/ міжнародні відрядження:
Грант: студенти: навчання/практика
працівники: викладання / ПК/ стажування
Молодь: неформальне навчання, тренінги тощо
Витрати на проїзд, проживання, добові
+Інклюзивні групи: додатковий грант +організаційна підтримка
Віртуальні обміни: Зарплата/ відрядження/ ресурси/ обладнання

КА2. Проєкти співпраці

Гранти: Зарплата або експертні/ покриття витрат на навчальні візити/ тренінги для тренерів/ переклади/ відрядження працівників/студентів/ нові курси/ програми/ НМЗ/ ресурси/ вебсайти/ цифрові рішення/ центри/ платформи/ обладнання
Грант на впровадження спільних магістерських програм ЕМ та повна **стипендія** студентам

КА3. Міжнародна співпраця та реформи

Гранти/ тендери: Діяльність Європейських мереж, платформ, інституцій, центрів
Участь у заходах (ТСА)

Конкурси Жан Моне

зарплата/відрядження/ публікації статей/переклади/ монографії/ обладнання

Ролі в проєктах

Заявник – координатор: Capacity building, EM Joint Master, Jean Monnet
Підтверджений **потенціал** через досвід – готовність і взаємодія всіх служб
Партнери – рівноправні партнери: ownership / needs – critical to have!
Новачки / досвід – готовність і взаємодія всіх служб

Асоційовані партнери проєкту: специфічна роль (доступ)

Асоційовані партнери конкурсів: Alliances for Innovation, European Universities, Forward Looking Partnerships (Leadership Academy, European Degree), Policy Experimentation – потенціал і готовність співтворення політик, змін, пошук спільних рішень на рівні Європейської Комісії

European University Initiative

Build European Universities Alliances together based on the expertise and cultures
Learn on how to better compete at the international level together
32 Альянса з 32 UA ЗВО як асоційовані партнери!

Конкурси 2026 р. вже оголошено!

- 2026 Calls for proposals
- 2026 Programme Guide
- Erasmus+ Call for proposals 2026
- Annual Work Programme 2026
- International Dimension calls 2026
- Official press-release
- Calls Platforms: FTOP and E+&ESC

Календар конкурсів для України та описи конкурсів міжнародного виміру Програми

Відеозаписи та ресурси НЕО в Україні!

Інфодні Еразмус+ в Україні – відео та інші ресурси

Erasmus+ Programme Guide

Erasmus+ | Projects Platform

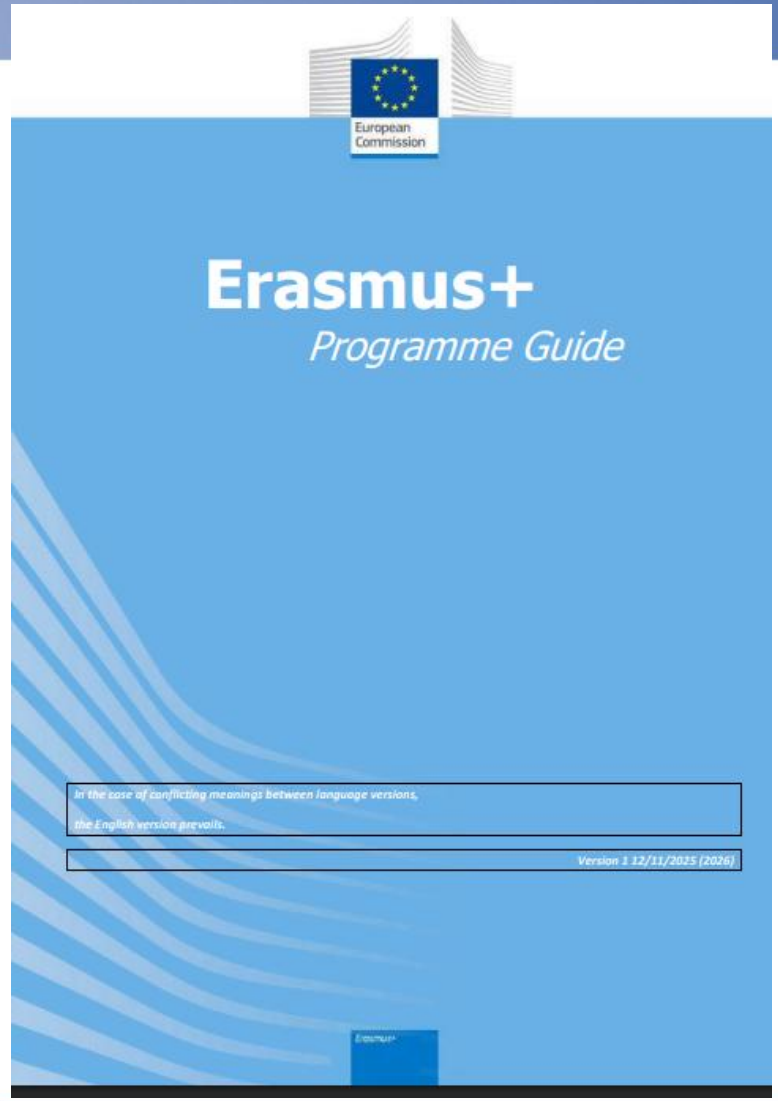

Table of Contents

Table of Contents ... 2
PART A – GENERAL INFORMATION ABOUT THE ERASMUS+ PROGRAMME ... 4
WHAT ARE THE OBJECTIVES OF THE ERASMUS+ PROGRAMME? ... 6
PRIORITIES OF THE ERASMUS+ PROGRAMME ... 7
IMPORTANT FEATURES OF THE ERASMUS+ PROGRAMME ... 11
WHAT IS THE STRUCTURE OF THE ERASMUS+ PROGRAMME? ... 15
WHAT IS THE BUDGET? ... 18
WHO IMPLEMENTS THE ERASMUS+ PROGRAMME? ... 19
WHAT OTHER BODIES ARE INVOLVED IN THE IMPLEMENTATION OF THE PROGRAMME? ... 21
WHO CAN PARTICIPATE IN THE ERASMUS+ PROGRAMME? ... 32
Part B – INFORMATION ABOUT THE ACTIONS COVERED BY THIS GUIDE ... 37
WHICH ACTIONS ARE PRESENTED IN THIS GUIDE? ... 37
KEY ACTION 1: LEARNING MOBILITY OF INDIVIDUALS ... 39
WHAT IS A MOBILITY PROJECT? ... 40
MOBILITY PROJECTS FOR HIGHER EDUCATION STUDENTS AND STAFF ... 42
ERASMUS ACCREDITATION IN THE FIELDS OF VOCATIONAL EDUCATION AND TRAINING, SCHOOL EDUCATION AND ADULT EDUCATION ... 73
MOBILITY FOR LEARNERS AND STAFF IN VOCATIONAL EDUCATION AND TRAINING ... 82
MOBILITY FOR PUPILS AND STAFF IN SCHOOL EDUCATION ... 103
MOBILITY FOR LEARNERS AND STAFF IN ADULT EDUCATION ... 123
LEARNING MOBILITY IN THE FIELD OF YOUTH ... 143
ERASMUS ACCREDITATION IN THE FIELD OF YOUTH ... 144
MOBILITY OPPORTUNITIES FOR ACCREDITED ERASMUS ORGANISATIONS IN THE FIELD OF YOUTH ... 149
MOBILITY PROJECTS FOR YOUNG PEOPLE – 'YOUTH EXCHANGES' ... 152
MOBILITY PROJECTS FOR YOUTH WORKERS ... 165
YOUTH PARTICIPATION ACTIVITIES ... 180
MOBILITY PROJECTS FOR YOUNG PEOPLE - "DISCOVEREU INCLUSION ACTION" ... 196
MOBILITY OF STAFF IN THE FIELD OF SPORT ... 206
ERASMUS+ VIRTUAL EXCHANGES ... 216
KEY ACTION 2: COOPERATION AMONG ORGANISATIONS AND INSTITUTIONS ... 224
PARTNERSHIPS FOR COOPERATION ... 227
COOPERATION PARTNERSHIPS ... 235
SMALL-SCALE PARTNERSHIPS ... 244
EUROPEAN PARTNERSHIPS FOR SCHOOL DEVELOPMENT ... 251
PARTNERSHIPS FOR EXCELLENCE ... 258
CENTRES OF VOCATIONAL EXCELLENCE ... 259
ERASMUS MUNDUS ACTION ... 274
PARTNERSHIPS FOR INNOVATION ... 289
ALLIANCES FOR INNOVATION ... 290
CAPACITY BUILDING IN HIGHER EDUCATION ... 314
CAPACITY BUILDING IN THE FIELD OF VOCATIONAL EDUCATION AND TRAINING (VET) ... 332
CAPACITY BUILDING IN THE FIELD OF YOUTH ... 343
CAPACITY BUILDING IN THE FIELD OF SPORT ... 352
NOT-FOR-PROFIT EUROPEAN SPORT EVENTS ... 358
KEY ACTION 3: SUPPORT TO POLICY DEVELOPMENT AND COOPERATION ... 364
EUROPEAN YOUTH TOGETHER ... 366
JEAN MONNET ACTIONS ... 375
JEAN MONNET ACTIONS IN THE FIELD OF HIGHER EDUCATION ... 376
JEAN MONNET ACTIONS IN OTHER FIELDS OF EDUCATION AND TRAINING ... 392
JEAN MONNET POLICY DEBATE ... 403
PART C – INFORMATION FOR APPLICANTS ... 413
HOW TO SUBMIT AN ERASMUS+ APPLICATION? ... 413
STEP 1: REGISTRATION ... 414
STEP 2: CHECK THE COMPLIANCE WITH THE PROGRAMME CRITERIA ... 415
STEP 3: CHECK THE FINANCIAL CONDITIONS ... 426
STEP 4: FILL IN AND SUBMIT THE APPLICATION FORM ... 433
PART D – GLOSSARY OF TERMS ... 443

Download Programme Guide

Коротко про окремі конкурси міжнародного виміру та ІнфоДні EACEA:

Інформаційні тижні в Україні відео

- International (Credit) Mobility – ICM
- Erasmus Virtual Exchanges – EVE
- Capacity Building in Higher Education – CBHE
- Capacity Building in VET – CBVET
- Capacity Building in Youth – CBY
- Erasmus Mundus Design Measures – EMDM
- Erasmus Mundus Joint Master Programmes – EMJM
- Jean Monnet Actions – JMA

Info days

Online Q&A Session: Erasmus Mundus Action 2026

Thursday 11 December 2025, 10:00 - 11:30 (CET)

Online only

Info days

Online Info Session – Erasmus+ Capacity building in the field of Youth 2026

Monday 8 December 2025, 09:00 - 13:15 (CET)

Online only

Info days

Online Info Session – Erasmus+ Cooperation Partnerships in the field of Youth submitted by European NGOs 2026

Tuesday 9 December 2025, 14:00 - 17:00 (CET)

Online only

Info days

Info session: Erasmus+ Sport 2026

Thursday 11 December 2025, 09:30 - 18:30 (CET)

Brussels, Belgium

Долучайтесь до Інформаційних днів EACEA, ENFPs

Вже з грудня, слідкуйте і реєструйтесь та користуйтесь ресурсами

Platforms & Networks

- (Pre)School&VET&HEIs – eTwinning
- Adult Education – EPALE
- EU LifeLong Learning Platform
- European Universities Hub Platform
- European Digital Education Hub Platform
- Salto Education & Training Center
- European Youth Platform
- Salto-Youth Center
- OnlineLinguisticSupport
- YOUTHPASS
- OTLAS
- Eurodesk
- EQF
- Euroguidance
- Europass
- Eurydice
- !!!EU Academy – тематичні тренінги, як писати заявки тощо

SALTO Education & Training TCA Resource Centre

TCA (Training & Cooperation Actions)

EU Resources for support

- European Education Area – at the link
- European Higher Education Area – at the link
- University Autonomy – at the link
- European Universities Association – at the link
- Bologna Hub Peer Support – at the link
- ETF Resources Hub – at the link
- Inclusive and Green Erasmus – at the link
- EU Skills Profile Tool in Ukrainian. The European Commission has launched a Ukrainian version of the EU Skills Profile Tool for Third Country Nationals

Портали, платформи пошуку партнерів

- Підписанти Хартії Еразмус+ у сфері вищої освіти: https://erasmus-plus.ec.europa.eu/resources-and-tools/erasmus-charter-for-higher-education
- European Universities Alliances
- EPALE (Electronic Platform for Adult Learning in Europe) https://epale.ec.europa.eu/en
- EU Partner Search - https://www.eupartnersearch.com/Default.aspx
- Професійні мережі та наукові товариства: e.g. EU-platforms&networks, EUA, EAIE, UNICA, IAU, GDLN, AADLC, EDEN, EADTU, German-Ukrainian Academic Society etc.
- Еразмус Toolkit (http://erasmustoolkit.eu/)
- Study in Europe - https://ec.europa.eu/education/study-in-europe/
- e.g. www.studyinaustria.at;
- Посольства держав-членів ЄС та інших країн світу, діаспори українців в світі
- French Institute - https://institutfrancais-ukraine.com/
- OEAD – www.oead.at
- DAAD - https://www.daad-ukraine.org/uk/ ; проєкти DAAD - тут

не? МОЖЛИВО!!! не? ЗМОЖУ!!!

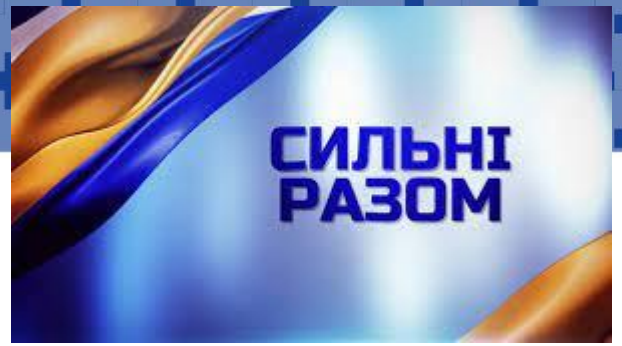

Проєктна заявка оцінюється за 4-ма критеріями:

- Актуальність проєкту
- Якість побудови та впровадження проєкту
- Якість проєктної команди/партнерства, організації співпраці Очікуваний вплив, дисемінація та стійкість результатів проєкту
- **Цілі – завдання – <u>інноваційність</u> – діяльність проєкту – необхідні ресурси – очікувані результати – вплив: логіко-структурна-матриця**
- Усі критерії та можлива діяльність і дизайн проєкту деталізовані в **Керівництві до Програми та Аплікаційній формі** – важливо дати відповіді на всі релевантні запитання!
- Усі складові знайомі! Специфічна мова і термінологія визначена!

На що звертати увагу – потенціал!!!

Інноваційність та актуальність ідеї – критичні потреби з перспективою (тренди)!
Відповідність критеріям присудження гранту тощо (Award Criteria)
При повторному поданні – актуальність стану, ситуації
Синергія! Запобігати дублюванню чи продовженню виконаного проєкту!
Відповідність мінімальним технічним вимогам (Eligibility Criteria):

- відповідність пріоритетам конкурсу/регіону/України (PG&C4P)
- регіони, країни, кількість країн – особливості (PG&C4P)
- типи та кількість організацій (PG&C4P)
- ролі: заявники-координатори, партнери, асоційовані партнери (PG&C4P)
- максимальна кількість заявок на один конкурс і що фінансується (PG&C4P) – увага є обмеження по кількості заявок, координування тощо
- кількість сторінок заявки та додатки (PG&C4P – Part C)

Актуальна аплікаційна форма конкурсів 2026 р.

Вчимось писати проєкти

- PROMETHEUS – ОСНОВИ ПРОЄКТНОГО МЕНЕДЖМЕНТУ
- https://prometheus.org.ua/prometheus-free/project-management-fundamentals/
- https://prometheus.org.ua/prometheus-free/project-management-basics/
- https://prometheus.org.ua/prometheus-free/project-management-execution-control/

- Грантовий менеджмент від УКФ - https://ucf.in.ua/p/management_lectures

- EU Academy – тематичні тренінги, як писати заявки тощо

Для чого шукаємо? Стратегії розвитку! SWOT аналіз стану інтернаціоналізації!

Лист

- звернення до конкретного працівника: викладач, Еразмус+ координатор, IRO та інші
- схожість положень стратегій розвитку
- освітні та дослідницькі напрями співпраці
- переваги співпраці для партнерів
- досягнення свого ЗВО факультети/ викладачі/ дослідники – міжнародні рейтинги
- потенціал, ресурси, тематики досліджень etc.
- досвід міжнародної співпраці – напрям проєкту
- Контакти *(ім'я прізвище, посада, ЗВО, е-пошта, тел./ Viber/WhatsApp/Telegram)*

Опис ідеї

- цілі, завдання
- історія співпраці
- переваги партнерам, стратегії
- заходи/діяльність
- очікувані результати
- очікуваний вплив *(особистий, кафедра, факультет, ЗВО, громади, сектору, країни)*
- потенційні партнери/ країни
- бюджет

#ErasmusPlus: Higher Education Mobility – ICMs/EMA 2015-2025 – 10 років!!!

european_youth_eu and roxana.minzatu
Original audio

european_youth_eu 1w
🎉 This year we celebrate 10 years of International Credit Mobility (ICM)!

Since 2015, more than 400,000 students and staff have studied, taught and trained across borders beyond Erasmus+ countries. 🌍 ✨

📚 #ErasmusPlus ICM = new cultures, new skills, new opportunities.

🔗 Want to be part of it? Explore more on our website (link in bio).

👉 Watch the message from our Executive Vice-President, @roxana.minzatu, and discover why international mobility is a game-changer for your future!

141 likes
September 29

Log in to like or comment.

28 687+ mobilities for Ukrainians staff & students recommended for funding:
21 539+ – Incoming to EU from Ukraine
7 148+ – Outgoing from EU to Ukraine

416+ Erasmus Mundus Master and PhD Degree students

join us through

ESN International Exchange Erasmus Student Network · Erasmus Mundus Association · garagERASMUS Foundation · OCEANS Network

Funded by the European Union

National Office Erasmus+UA erasmusplus.org.ua

Details https://erasmusplus.org.ua/en/project-database/

Erasmus+ Enriching lives, opening minds

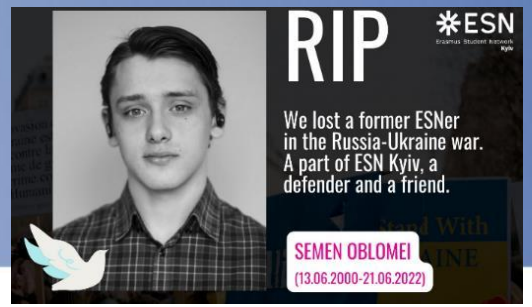

#Erasmus GenerationUA

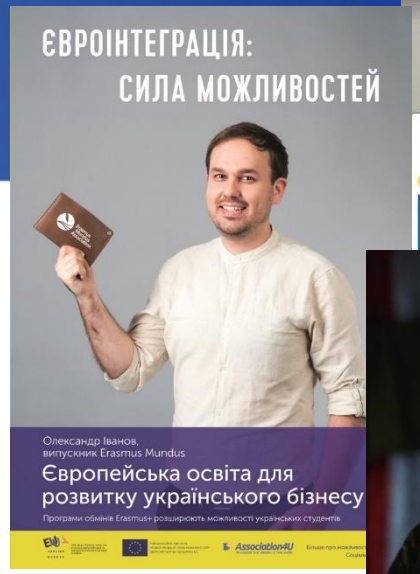

- **Амбасадори України – soft diplomacy**
- **З 2014 року 416 українських студентів** навчалися та навчаються на спільних магістерських програмах Еразмус Мундус
- Випускники працюють у різних сферах в Україні органи влади, освіта, бізнес т.і.
- та по всьому світу

Erasmus Mundus Association

Erasmus Mundus Alumni Ukraine

join us through

ESN International Exchange Erasmus Student Network · Erasmus Mundus Association · garagERASMUS Foundation · OCEANS Network

Проєкти Erasmus+ з Розвитку потенціалу у сфері вищої освіти (CBHE)

Capacity Building in Higher Education CBHE projects statistics for Ukraine - 2022, 2023, 2024, 2025 and 2015-2020 CBHE Calls information						4 calls	Erasmus+ 2014-2025
Calls for Proposals	015-2020 project	2022 projects	2023 projects	2024 projects	2025 projects	Total	Grant total
Submitted proposals for Capacity Building in Higher Education	646	74	108	111	152	445	1091
KA211. Capacity Building in Higher Education Projects	48	13	20	14	22	69	117
Strand 1		1	3	5	Not available	9	9
Strand 2		11	15	8	Not available	34	34
Strand 3		1	2	1	Not available	4	4
121 Higher Education Institutions from Ukraine in CBHE Projects	115	51	59	47	65	222	337
Total number of organisations from Ukraine invoved into the projects	271	72	90	65	107	334	605
Project partners from 43 countries:							
Programme Countries (Top 5: Germany, Spain, Italy, Poland, Estonia		20	23	19	21	83	83
Partner Countries (Top 2: Georgia, Moldova)		4	4	3	2	13	13
Ukrainian universities as grantholders* of 24 projects:	4	4	7	4	7	18	20
2022: Bukovinian State Medical University, Lviv Polytechnic National University, Zhytomyr Polytechnic State University, Petro Mohyla Black Sea National University.	2023: Ivan Franko National University of Lviv, Lviv Polytechnic National University, Prydniprovska State Academy of Civil Engineering and Architecture, Taras Shevchenko National University of Kyiv, Ternopil Volodymyr Hnatiuk National Pedagogical University, Ukrainian Catholic University, National University Kyiv Mohyla Academy		2024: Kremenets Taras Shevchenko Regional Academy of Humanities and Pedagogy, Pavlo Tychyna Uman State Pedagogical University, Polissia National University, Ukrainian National Forestry University.			2025: Dragomanov Ukrainian State University (2 projects), Mukachevo State University, Ivan Franko National University of Lviv (2 projects), Lviv Polytechnic National University, Nizhyn Mykola Gogol State University, State Biotechnological University, Ukrainian Catholic University.	
2014-2020 in 4 projects: Vasyl Stefanyk Precarpathian National University, Lviv Polytechnic National University, Ivan Franko National University of Lviv, Zaporizhzhia Polytechnic National University							

- Тривалість: 2, 3, 4 роки
- Бюджет: 200 000 – 1 000 000 євро
- Модернізація та реформування закладів вищої освіти
- Розроблення нових освітніх програм
- Покращення врядування та побудову співпраці між вищою освітою та підприємствами.
- Теми та питання політики, як підґрунтя для реформи вищої освіти, у співпраці з національними органами влади.
- Покриття витрат на персонал, відрядження, обладнання, інші витрати (наприклад: для поширення інформації, публікацій, перекладів ін)

#ErasmusPlus: Проєкти 2021-2025

Calls for Proposals	Applied in 2014-2020	Funded in 2014-2020	Applied in 2021-2025	2021 projects	2022 projects	2023 projects	2024 projects	2025 projects	5 calls	Grant total Erasmus+ 2014-2025
Modules	1069	82	212+ 232+ 479+ 578+ 816= 2317	34	81	82	32	15	244	359
Chairs		12		4	8	5	1	3	21	33
Centers of Excellence		4			4	1	2	1	8	12
Networks (by 2023)		5				2			2	7
Projects (by 2021)		10								10
Associations (by 2021)		8								8
Jean Monnet Actions:		121		38	93	90	35	19	275	396
Higher Education Institutions in JMA Projects		45		20	43	48	22	15	76	121
Total number of organisations from Ukraine involved into the projects		57		20	43	48	22	15	148	205

Top 5 HEIs:
Sumy State University (37),
Lviv Polytechnic National University (21),
Sumy National Agrarian University (15)
V.N. Karazin Kharkiv National University (11),
Kyiv National University of Trade and Economics (11),
Lesya Ukrainka Volyn National University (11),

https://erasmusplus.org.ua/baza-proyektiv/

ACTIONS - 2021, 2022, 2023, 2024, 2025	Funded year	Funded year	Funded year	Funded year	Funded year	5 years
Calls for Proposals	2021	2022	2023	2024	2025	Total
KA1 Learning mobility for Youth projects / grants	222	345	346	264	158	1 335 /7 896
KA 151. Accredited organisations individual grants for Ukrainians						2024
KA152.Youth Exchanges projects / grants	114	182	192	150	85	723 /3999
KA153. Youth Workers projects / grants	101	154	140	102	66	563 /1532
KA154.YouthParticipation projects/grants	7	9	14	12	7	49/341
KA171.International (Credit) Mobility projects/ grants	360 / 4248		220 / 3925	233 / 3508	414/	1 227/ 11 681
KA121.Mobility for VET						
KA 183.Virtual Exchanges	2	1	3	4	4	14
KA2 Cooperation between organisations						
Cooperation Projects in Education and Youth (CPs):	20	26	68	54	49	217
KA220-YOU. Cooperation Projects in Youth	8	13	21	14	7	63
KA220-SCH. Cooperation Projects in School Education	2	3	5		5	15
KA220-VET. Cooperation Projects in VET	2	1	6	7	10	26
KA220-HED. Cooperation Projects in Higher Education	3	8	32	30	17	90
KA220-ADU. Cooperation Projects in Adult Education	5	1	4	3	10	23
Cooperation Projects in Sport&NFPSE	2	3	10	6	5	26
KA236.ENGO – Education and training				1		1
KA236.ENGO – Youth			1	2		3
KA234.Alliances for Innovations	2	3	4	1		10
KA238.Centres of Vocational Excellence			2	3		5
KA2 European Universities Alliances	NA	2	18	12		32
KA231. Erasmus Mundus Joint Master Projects (full/associated partners)	1	1	2	6	4	14
KA231. Erasmus Mundus Design Measures (grantholders/partners)	0	2	1	0		3
KA231. Erasmus Mundus Joint Master Scholarships	29	52	20	20	28	149
KA211. Capacity Building in Higher Education	NA	13	20	14	22	69
KA233. Capacity Building in VET	NA	2	1	7	6	16
KA2. Capacity Building for Sport	NA	NA	NA	7	4	11
KA237.Capacity Building for Youth	NA	NA	NA	9	8	17
Jean Monnet	38	93	90	35	19	275

Щодо особливості управління коштами, презентація з семінару для переможців! Декілька прикладів: Поточна звітність у межах проєкту

Протягом періоду реалізації проєкту є поточна/проміжна звітність, яка завантажується на **Порталі Funding and Tender Opportunities** через застосування Вашого **акаунту EU login**.

Щоб зайти в робочий кабінет проєкту та керувати проєктом:

Navigate to "My Project(s)" via the left hand bar, click on "Actions"

and select “Manage Project".

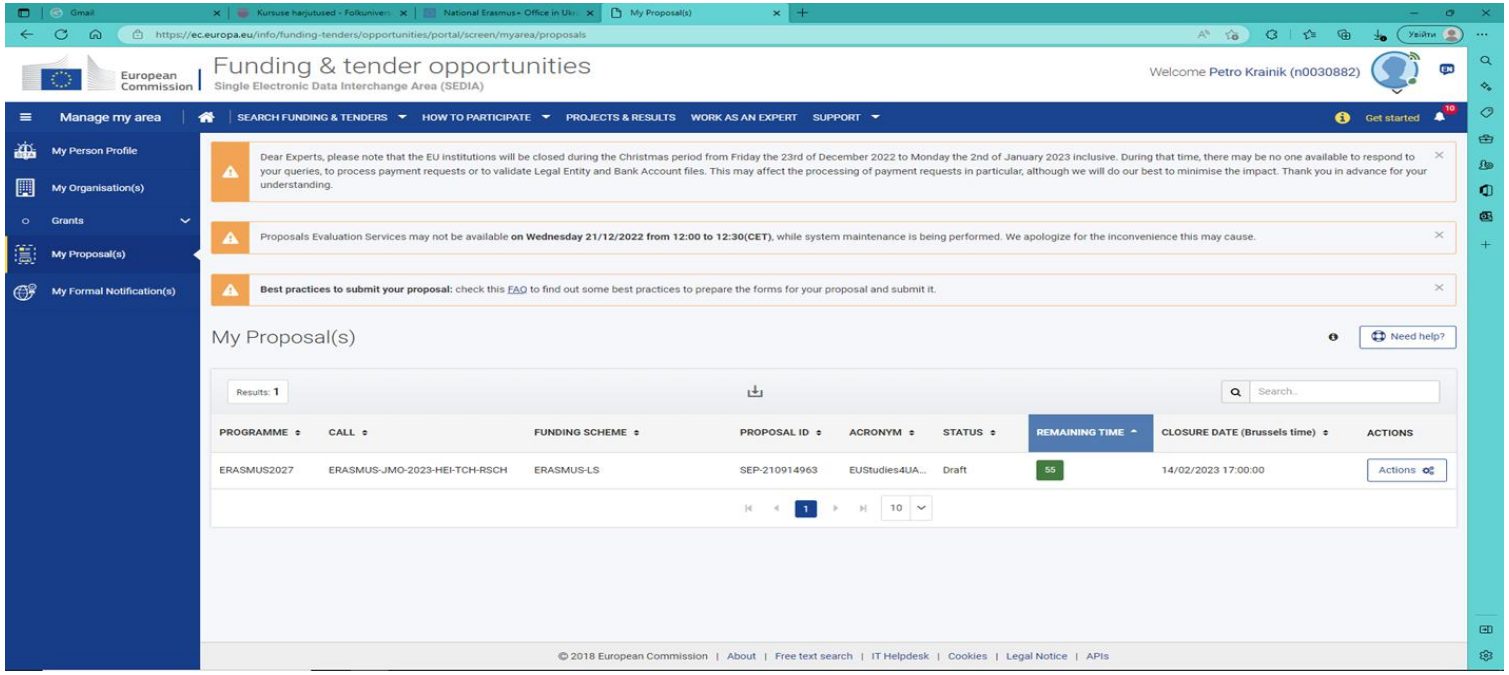

Поточна звітність у межах проєкту

- **Поточна/проміжна звітність** є частиною договірних зобов’язань (див. Грантову угоду).
- **Протягом періоду реалізації** проєкту Координатор проєкту повинен **регулярно** завантажувати результати проєкту (тобто звітувати) на **Порталі Funding and Tender Opportunities** у терміни, визначені Грантовою угодою, зокрема її додатками.
- Терміни виконання різних завдань проєкту були визначені ще на етапі подання аплікаційної форми проєкту на конкурс Програми Еразмус+, а потім частина В та інші додатки увійшли до складу Грантової угоди

Фінальна звітність у межах проєкту

- **Фінальна звітність** до **EACEA** стане доступною по завершенню проєкту
- **Фінальний звіт** має бути поданий Європейським координатором (грантоотримувачем) протягом **двох місяців** з дня завершення проєкту, при цьому йому потрібно комунікувати з EACEA Project Officer і уточнювати терміни, якщо інше не зазначено в кабінеті проєкту на Порталі
- Балансовий платіж від EACEA буде здійснений після схвалення фінального звіту, а сума крайнього платежу залежить від якості та ефективності впровадження проєкту та результатів схваленого фінального звіту

Звітність на національному рівні

- **Картки моніторингу** (Відповідно до Порядку залучення, використання та моніторингу міжнародної технічної допомоги, постанова КМУ від 15.02.2002 № 153, із змінами) надсилаються в **МОН України** з копією до Національного Еразмус+ офісу в Україні. Деталі є на веб-сайті Національного Еразмус+ офісу в Україні у розділі для виконавців

- Періоди звітності: **до 10 липня –** за 6 місяців, **до 10 січня –** за рік, а також **фінальний звіт** по завершенню проєкту

- Відеозапис та презентація МОН України

Управління коштами: Lump sum – фіксована сума

Цільове призначення і використання – прозорість зрозумілість, рівний доступ

Фіксована сума по Робочим пакетам проєкту та організаціям-учасникам

Вказані в Грантовій угоді – аплікаційній заявці (додаток до угоди)

Робочий пакет – статті витрат, рівень виплат по оплаті робіт – інституційний документ

Витрати прийнятні, якщо є підтвердження реальними досягненнями результатів проєкту

Відхилення в межах Робочого пакету або між різними Робочими пакетами – комунікувати з Координатором, який з'ясовує питання через систему SYGMA

Отримуєте кошти і звітуєте за витрати в Євро, продаж валюти відбувається для оплати конкретних статей витрат: реальний курс національне законодавство (exchange rate)

Якщо якісь результати не виконані, то не зараховується весь Робочий пакет та маєте повернути кошти

Управління коштами

Національне законодавство – регуляції діяльності організацій

Робочі пакети

Статті прямих витрат бюджету по Робочих пакетах і організаціях-партнерах проєкту (бенефіціарах)

- Персонал – result based (not process)
- Проїзд, добові, проживання (відрядження)
- Обладнання (обмеження рівня вартості на КТ не застосовується)
- Субпідряд
- Інші витрати

Ставки вказані в заявці: національне законодавство – інституційні положення! Працівники закладу!

Непрямі витрати (максимум до 7% усіх прямих витрат) – розхідні матеріали, Інтернет тощо

Правила Програми ЄС Еразмус+ - уніфікація

- Керівництво до Програми ЄС Еразмус+
- Грантова угода з додатками
- Цілі, завдання, діяльність
- Part B – опис діяльності
- Робочий план
- Робочі пакети (outcomes, milestones, deliverables etc.)
- Фіксована ставка для кожного Робочого пакету
- Партнерська угода
- Кошторис

✓ **Національне законодавство**
✓ **Інституційні положення затверджує керівний орган організації!!!**

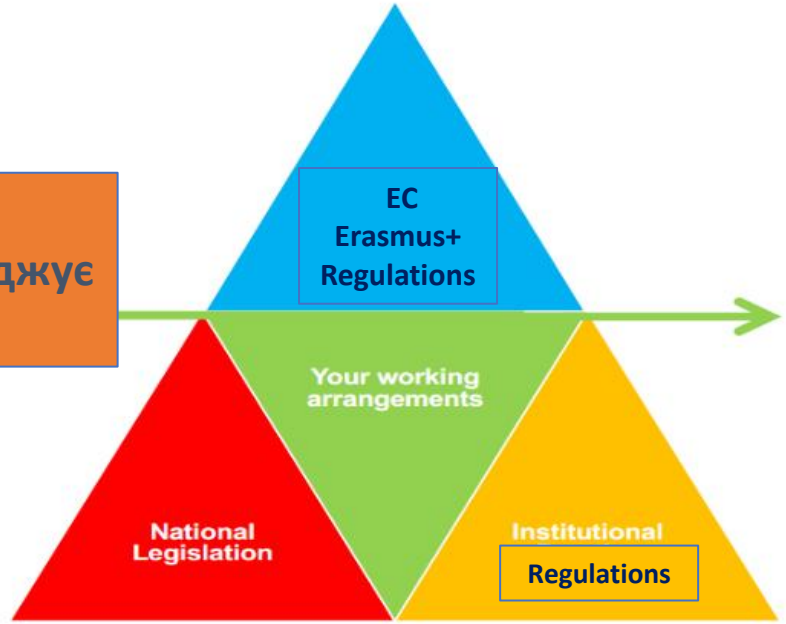

Third countries not associated to E+

Are **responsible for:**

- Enhancing Project results **relevance** / **added value**
- **Raising awareness & disseminating** results
- Involving **target groups and local stakehol**
- Respecting national requirements / **legal cons**
- **Ensuring implementation and sustainabil** project results

Innovation is an important aspect

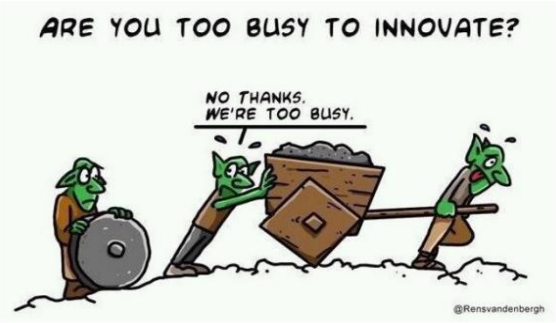

Inter-institutional cooperation projects

Виклики участі в конкурсах і впровадження проєктів

- ✓ Безпека (вхідна/вихідна), участь росії/росіян
- ✓ Потенціал (людський, структурний, інституційний), зміни, LEAR, керівник, назва, статут тощо
- ✓ Відбір чи номінація (відкрито/прозоро/рівний доступ/фіксація)
- ✓ Періоди навчання
- ✓ Отримання безкоштовного запрошення для вхідної мобільності
- ✓ Віза для студентів
- ✓ Перетин кордону (пакет документів для студентів / працівників)
- ✓ Невідповідність обраних та наданих курсів (оновленого каталогу)
- ✓ Житло, депозит, оподаткування
- ✓ Визнання (академічна свобода – пакет документів і процедури, підписання всіма стейкголдерами)
- ✓ Відрядження, закупівля обладнання, товарів та послуг
- ✓ Звітування – зміна/заміна членів робочої групи тощо

Вебінар «Особливості реалізації проєктів Програми ЄС Еразмус+ в умовах воєнного стану в Україні» – кластерний захід (06.03.2025, онлайн)

Виклики та рішення

Наказ про робочу групу та ролі – оновлення у разі потреби

Комунікація щодо викликів та виплат через службове подання

Зберігати копії звітних документів та розроблених матеріалів на хмарі та у партнерів за кордоном

В листах до Державної казначейської служби вказувати що виплати за проєктом МТД

Постачальник обладнання – якщо аналоги, то вищої якості, затримки, без ПДВ, зберігання та гарантійне обслуговування

Переказ валютних коштів та пріоритетність виплат в держказначействі **для проєктів МТД**

Відрядження для категорій осіб які мають обмеження через воєнний стан: звернення до МОН України щодо листа клопотання перед ДПСУ

Для студентів – повний пакет документів і від партнерів і з військоматів

ДПСУ приймає рішення на основі повного пакету документів

https://erasmusplus.org.ua/opportunities/mozhlyvosti-dlya-organizaczij/erazmus-pid-chas-voyennogo-stanu-v-ukrayini/

Комунікація важлива!

- Підписання угоди – обов'язкове!!!
- Будьте проактивні та працюйте разом над програмами візитів co-creation!!!
- **Співпраця з партнерами, які продовжують зв'язки з країною агресором?**
- **Дізнатись чи є учасники з росії/ білорусі – їхати або ні?**
- Повідомити про важливість забезпечити участь окремо!
- Написати листа організаторам щодо такої ситуації та поставити НЕО в копію
- Індивідуальні учасники з росії не мають права представляти свою організацію!!!
- **Виробити чітку позицію закладу щодо (не) участі в таких заходах/ проєктах!!!**
- Підготувати працівників та студентів до відповідної позиції у разі виникнення такої ситуації під час мобільності
- Рекомендуємо використовувати презентацію про Еразмус+ під час воєнного стану в Україні та ініціативу студентів – Unissued Diplomas!!!
- Ініціюйте International Staff weeks в Україні (гібридний формат)

Потенціал для впровадження інтернаціоналізації

Systemic thinking impact: why changes, what for, for whom, who, where, what changed, lessons

Staff, Structures, Processes and Internet recourses (English page for international cooperation)

- Staff, teams and structures – Change agents / Erasmusoholics ☺, Institutional Erasmus Coordinator, IROs, international students unit, students structures, ESN (email, phone, messengers, Internet recourses etc.)
- HRD – culture for internationalisation!!! Ambassadors!
- Decision making makers ☺: systemic thinking, strategy related, prompt, TRUST!!!
- Institutional Strategy (internationalisation, inclusion, green&digital transformation, gender equality etc.)
- Support/ cooperation priorities during martial law: education&research (SWOT matrix)
- User friendly access to International Cooperation information part, including Erasmus+ PIC and OID codes!!!
- Institutional regulations on international cooperation, procedures, processes, mechanisms
- International mobility opportunities, criteria, application and selection rules, recognition specifics, reporting documents, list of partners, specifics during martial law, expected individual and institutional impact etc.
- Practical information about the international projects current and completed: list with hyperlink to descriptions and responsible contacts

Потенціал для впровадження інтернаціоналізації

- Practical information about the research capacity and achievements
- Innovative infrastructures for joint research: labs, hubs etc.
- Membership in Professional Networks, International/national Rankings
- Information for international students/staff: exchange and full time
- ECTS Information Package and other resources for international students
- List and details on courses/disciplines/modules in foreign languages: teaching and learning, in-service training/retraining
- Faculty pages in English language: contacts, short description, clusters, staff CVs etc
- Еразмус+ and other donors visibility of support

All you need to know about Recognition

Unified State Database on Education, includes diplomas verification: https://info.edbo.gov.ua/
The ENIC-NARIC center of Ukraine that deals with these issues of recognition of the prior education and apostil among other things (Main (enic.in.ua).
Global ENIC-NARIC network has a page devoted to Ukraine is a helpful resource: https://www.enic-naric.net/page-ukraine-2022
Recorded webinar training on the recognition issues, including the work with the Unified State Database on Education (collected key resources and guides) : http://cimea.it/ucraina/index_EN.html
EU publication on the fast track recognition: Guidelines on fast-track recognition of Ukrainian academic qualifications | European Education Area (europa.eu)
Ministry of Education and Science of Ukraine: emergency portal Education System in Ukraine - Ukrainian education in emergency (mon.gov.ua)
Academic Hub for Recognition: https://academicrecognition.eu/

Домашнє завдання: Аналіз вебресурсів ЗВО та успішні практики

1. Відкрийте вебсайт Вашого закладу та проаналізуйте його за наступними критеріями:

- стратегія інтернаціоналізації закладу
- лого Еразмус+ на головній сторінці сайту
- легкий та доступний пошук розділу про міжнародну співпрацю ЗВО – контакти
- наявність чіткої та зрозумілої інформації про проєкти Еразмус+
- відкритість та доступність інформації про індивідуальні можливості, зокрема КА1 (список партнерів, оголошення про відбій, критерії відбору, особливості на час воєнного стану, тощо)
- відкритість та доступність досягнутих результатів проєктів Еразмус+ за участі Вашого ЗВО

2. Відкрийте англійську версію вебсайту Вашого закладу та проаналізуйте його інформативність та доступність для потенційних міжнародних партнерів

3. Відкрийте вебсайт Європейського альянсу університетів – проаналізуйте ресурси

Відеозаписи досвіду ЗВО України та інших країн

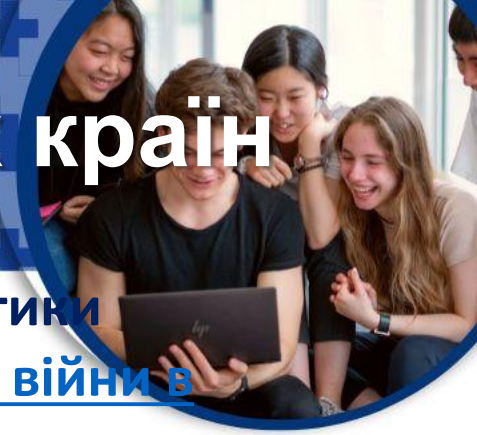

Заходи НЕО в Україні з впровадження мобільності у ЗВО України: успішні практики

- Вебінар про виняткові заходи за проєктами мобільності Еразмус+ на період війни в Україні
- Вебінар «Особливості виконання проєктів з мобільності під час війни» (30.03.2022)
- Вебінар «Еразмус+ ІнфоДень: міжнародна академічна мобільність для новачків» (15.10.2022)
- Відкритий круглий стіл «Академічна мобільність в умовах війни» (09.02.2023 р., онлайн)
- Круглий стіл “Особливості міжнародної академічної мобільності для медичних закладів” (27.02.2023)
- Семінар-тренінг для працівників відділів з міжнародної діяльності (17.10.2024 р., онлайн)
- Вебінар «Особливості реалізації проєктів Програми ЄС Еразмус+ в умовах воєнного стану в Україні» – кластерний захід (06.03.2025, онлайн)

Erasmus+

#StandWithUkraine

#ErasmusPlus #ErasmusUA

Бажаємо успіхів!
Запрошуємо звертатись до команди Національного Еразмус+ офісу в Україні

Contacts in Ukraine:

Website: erasmusplus.org.ua, office@erasmusplus.org.ua
Facebook: NEOinUkraine, **Skype:** erasmusplus_ua
Tel.: +38 099(або 095) 332 26 45 (Viber, WhatsApp, Telegram)
Viber/whatsapp: +380505966045 – 24/7 (Svitlana Shytikova)
Fax:+38 044 286 66 68

Erasmus+
Enriching lives, opening minds

Funded by the European Union

Всі ресурси НЕО в Україні тільки для безкоштовного використання і поширення з обов'язковим посиланням на джерело – Національний Еразмус+ офіс в Україні ©(Проєкт ЄС)

National Office Erasmus+UA
erasmusplus.org.ua

#ErasmusPlus:
Інші офіси підтримки в Україні

- ✓ Національний офіс підтримки eTwinning: освіта та професійна підготовка: Інститут лідерства, інновацій та розвитку: тел. +380665088840, +380985088840, etwinning.nso.ua@gmail.com, www.etwinning.org.ua,

  Facebook – https://www.facebook.com/etwinningukraine
- ✓ Національний офіс підтримки Європейської рамка кваліфікацій, EUROGUIDANCE, EURODESK та EUROPASS: професійні кваліфікації, мобільність, визнання кваліфікацій, працевлаштування: Національне агентство кваліфікацій України: https://euroguidance.eu/ukraine
- ✓ Підрозділ EURYDICE: аналітика у сфері освіти - Інститут освітньої аналітики при Міністерстві освіти і науки України, +38 (044) 486-98-70, E-mail:info@iea.gov.ua, Website: https://iea.gov.ua/en/
- ✓ Інформаційний центр Еразмус+ Молодь та Європейський корпус солідарності Facebook