Erasmus+

грудень 2025 р.

Можливості конкурсів 2026 року Програми ЄС Еразмус+ у сферах молоді та спорту для України

Національний Еразмус+ офіс в Україні та команда експертів з реформування вищої освіти
National Erasmus+ Office – Ukraine and Higher Education Reform Experts Team

Erasmus+
Enriching lives, opening minds

Funded by the European Union

Інформаційний Центр в Україні

Erasmus+UA Youth&Sport

National Office Erasmus+UA
erasmusplus.org.ua

Конкурси 2026 р. за сферами

* Conditional access - Partners from Ukraine must justify added-value to the project

HIGHER EDUCATION

- **International Credit Mobility (KA171)**
- **Virtual Exchanges in higher education and youth (KA183)**
- **Erasmus Mundus Joint Masters (KA321) & Erasmus Mundus Design Measures (KA321)**
- **Capacity Building for Higher Education (KA211 – 3 calls)**
- **Jean Monnet Activities (3 calls)**
- European Outgoing mobility (KA131) – flexibility
- Cooperation Partnerships* (KA220&KA236 – 5 calls)
- Alliances for Innovation* (KA234 – 3 calls)
- European University Alliances* (KA230)
- **Alumni Association (ESN, EMA)**
- Forward-Looking Partnerships (2calls)/Policy Experimentation (8 calls)*

SCHOOL EDUCATION

- Mobility for School teachers and learners**
- Cooperation Partnerships (KA220&KA236)*
- European School Education Platform
- eTwinning Community initiatives

VOCATIONAL EDUCATION AND TRAINING

- Mobility for VET teachers, students and experts**
- **Capacity Building in VET (KA233)**
- European outgoing VET mobility (KA122)
- Centers of Vocational Excellence* (KA238)
- Alliances for Innovation* (KA234 – 3 calls)
- Cooperation Partnerships* (KA220&KA236 – 5 calls)

ADULT EDUCATION

- Cooperation Partnerships* (5 calls)
- EPALE

YOUTH

- **Virtual Exchanges in youth and higher education (KA183)**
- **Youth exchanges and youth workers mobility (3 calls)**
- **Capacity building in Youth (KA237)**
- Cooperation Partnerships* (KA220&KA236 – 5 calls)

SPORT

- **Capacity Building in Sport**
- Cooperation Partnerships*
- Be Active*

Конкурси 2026 р.

!!! 40 конкурсів для участі організацій з України:

- **30** конкурсів – партнер,
- **9** конкурсів – заявник і партнер;
- **11** конкурсів з Партнерств співпраці КА220 та ENGO **з окремим фокусом на підтримку України**
- **9 конкурсів у сферах молоді та спорту**

Типи проєктів: міжнародні партнерства; монобенефіціарні (Жан Моне тільки у сфері ВО)

Угоди: грантова, міжінституційна, партнерська, угода на мобільність, тощо.

Конкурси 2026 р.

Співпраця: обмін та вивчення успішного досвіду держав-членів ЄС, його застосування та адаптація для України, побудова зв'язків і довіри, розбудова потенціалу та впровадження інновацій – **нове покоління євроінтеграторів!**

Важливо!!!

- ✓ **Фокус на підтримку України** під час війни - більше можливостей та фінансування
- ✓ **Співпраця на рівні інституцій –** вплив на рівні інституції, секторів та систем
- ✓ **Активна співпраця зі стейкхолдерами і бенефіціарами:** з Міністерством освіти і науки України, Міністерства молоді та спорту України, муніципалітетами, студентами, бізнесом, професійними мережами та іншими.
- ✓ **Взаємодія і синергія** з іншими проєктами та програмами

Erasmus+

Конкурси у сферах молоді та спорту для України на 2026 р.

Erasmus+
Enriching lives, opening minds

Funded by the European Union

Erasmus+UA
Youth&Sport

National Office
Erasmus+UA
erasmusplus.org.ua

Еразмус+: Молодь

Ключові конкурси у сфері молоді:

- ✓ **КА1:Навчальна мобільність:**
  1. **Мобільність молоді** – Молодіжні обміни (KA152. Youth mobility – Youth Exchanges)
  2. **Мобільність молоді** – Мобільність молодіжних працівників (KA153. Youth Mobility – Youth Workers Mobility)
  3. **Мобільність молоді** – Мобільність для молодіжної участі (KA154. Youth Mobility – Youth Participation)
  4. **Віртуальні обміни у сфері вищої освіти та молоді** (KA183. Virtual Exchanges in Higher Education and Youth)

Додатково: українці які за кордоном – звертнутись до виконавців проєктів КА1!

- ✓ **КА2:Співпраця між організаціями та установами:**
  1. **Партнерства співпраці у сфері молоді** (KA220&ENGOs Cooperation partnerships in youth)
  2. **Розвиток потенціалу у сфері молоді** (KA237. Capacity Building in the field of youth (CBY)

- ✓ **Інші: мобільність та розвиток потенціалу у сфері вищої освіти**

Еразмус+: СПОРТ

Ключові конкурси у сфері спорту:

✓ **КА1: Навчальна мобільність** (підтримка українців)

- Українці які працюють у сфері спорту та тимчасово перебувають за кордоном можуть звернутись до організацій які реалізують проєкти з мобільності у сфері спорту та отримати грант на Job shadowing and observation periods (2-14 days) - Coaching or training assignments (15-60 days). Інформація про такі проєкти є на сайтах Національних агентств Еразмус+ (деталі тільки в приймаючих організацій).

✓ **КА2: Співпраця між організаціями та установами:**

1. **Партнерства співпраці у сфері спорту** (КА2. Cooperation partnerships in sport)
2. **Розвиток потенціалу у сфері спорту** (КА2. Capacity Building in the field of sport (CBS).

✓ **Інші: мобільність та розвиток потенціалу у сфері вищої освіти з відповідної тематики**

Результати Еразмус+ 2021-2025 рр.: МОЛОДЬ – Навчальна мобільність (КА152,153,154)

- **Обміни від 5 до 21 дня для неформального та інформального навчання для молоді та молодіжних працівників задля:**
  - розвитку нових компетентностей, які сприяють особистісному та соціально-освітньому розвитку
  - активної участі в житті суспільств
  - покращення перспектив працевлаштування
  - професійного розвитку та підвищення якості молодіжної роботи

7 896 мобільностей

- **Для молодих людей, молодіжних працівників та молодіжних лідерів**

1335 проєктів

- **723 проєкти на молодіжні обміни**
- **563 проєкти для обміну молодіжними працівниками**
- **49 проєктів участі молоді в демократичному житті**

Результати Еразмус+ 2021-2025 рр.: Віртуальні обміни у сфері освіти та молоді (КА183)

- **Віртуальний обмін підтримує онлайн-активності між людьми, які сприяють міжкультурному діалогу та розвивають м'які навички.**
- Молодь отримує доступ до якісної крос-культурної освіти (формальної та неформальної) без фізичної мобільності.
- Формат: модеровані дискусії, навчальні курси та інтерактивні відкриті курси, тощо.

Erasmus+ Virtual Exchange (new to Neighbourhood East in 2021-27 programme)

Virtual exchange fosters online people-to-people activities that promote intercultural dialogue and develop soft skills. Young people gain access to high-quality crosscultural education (formal and non-formal) without physical mobility. Moderated discussions, training courses and interactive open courses are among the activities supported.

	2021	2022	2023	2024	2025	5 calls
Proposals with Ukraine/ Заявки за участі України	8	6	8	26	44	92
Selected for funding / відібрані до фінансування	2	1	3	4	4	14
Ukrainian partners /партнери з України	10	2	5	7	7	31

Результати Еразмус+ 2024-2025 рр.: МОЛОДЬ – Розбудова потенціалу (CBY)

- **Це проєкти транснаціональної співпраці, які об'єднують молодіжні організації для роботи над такими проблемними питаннями, як зміна клімату, рівність, демократична участь та працевлаштування.**

- Детальніше про результати 2024 року та 2025 року

2024 рік

- **9 проєктів** (з 57 поданих заявок)
- **10 партнерів з України**: 7 ГО, 2 ЗВО, Міністерство молоді та спорту України
- **4 як координатори**

2025 рік

- **8 проєктів** (з 53 поданих заявок)
- **12 партнерів з України:** 3 ЗВО, 9 ГО
- **1 як координатор**

Результати Еразмус+ 2024-2025 рр.: СПОРТ – Розбудова потенціалу (CBS)

- **Ці проєкти підтримують багатостороннє партнерство між організаціями, що працюють у сфері спорту, і спрямований на підтримку спортивних заходів та політики у Східному сусідстві як засобу просування цінностей та освітнього інструменту для сприяння особистому та соціальному розвитку окремих осіб та побудови більш згуртованих громад.**

- Детальніше про результати 2024 року та 2025 року

2024 рік

- **7 проєктів**
- **13 партнерів з України**
- **4 як координатори**

2025 рік

- **4 проєкта**
- **7 партнерів**
- **2 як координатор**

Результати Еразмус+ 2021-2025 рр.: МОЛОДЬ, СПОРТ – Проєкти співпраці (КА220)

KA2 Cooperation between organisations						
Cooperation Projects in Education and Youth (CPs):	**20**	**26**	**68**	**54**	**49**	**217**
KA220-YOU. Cooperation Projects in Youth	8	13	21	14	7	**63**
KA220-SCH. Cooperation Projects in School Education	2	3	5		5	**15**
KA220-VET. Cooperation Projects in VET	2	1	6	7	10	**26**
KA220-HED. Cooperation Projects in Higher Education	3	8	32	30	17	**90**
KA220-ADU. Cooperation Projects in Adult Education	5	1	4	3	**10**	**23**
Cooperation Projects in Sport&NFPSE	2	3	10	6	**5**	**26**
KA236.ENGO – Education and training				1		**1**
KA236.ENGO – Youth			1	2		**3**

Erasmus+

Конкурси
у сфері молоді для України

КА152, КА153, КА154:Навчальна мобільність

Erasmus+
Enriching lives, opening minds

Funded by the European Union

Erasmus+UA Youth&Sport

Інформаційний Центр в Україні

National Office Erasmus+UA
erasmusplus.org.ua

КА1: Навчальна мобільність
(KA1: Learning Mobility of Individuals)

Тип проєкту: МОБІЛЬНІСТЬ МОЛОДІ – МОЛОДІЖНІ ОБМІНИ
(KA152. Youth mobility – Youth Exchanges)

Яке агентство координує і фінансує: Національні Еразмус+ агентства (33 країни-члени Програми) – децентралізований напрям.

Пріоритети: цифрова трансформація, навколишнє середовище та боротьба зі змінами клімату, участь у демократичному житті, спільні цінності та громадянська активність.

Інструмент впровадження European Union Youth Strategy 2019-2027, щодо популяризації участі молоді та покращення якості неформальної та інформальної освіти і молодіжної роботи.
Інша підтримка розвитку цих сфер відбувається через тематичні стратегії, наприклад: Youth Participation Strategy, Youthpass and the European Training Strategy.

Тип проєкту: МОБІЛЬНІСТЬ МОЛОДІ – МОЛОДІЖНІ ОБМІНИ (KA152. Youth mobility – Youth Exchanges)

Цілі напряму:

- Міжкультурний діалог та відчуття “європейськості”.
- Розвиток ключових компетентностей навчання впродовж життя, які сприяють їх особистісному та соціально-освітньому розвитку, активному громадянству і покращують перспективи працевлаштування.
- Вивчення Європейських цінностей, руйнування упереджень і стереотипів.
- Обізнаність щодо соціально важливих питань.
- Залученість до активного громадянства.

Важливі аспекти проєкту: освітній компонент; включення та різноманітність має бути продемонстровано на всіх етапах; захист та безпека учасників; екологічна стійкість; цифрові трансформації; стандарти якості Еразмус+ у сфері молоді.

Проєкт спрямований на короткострокові зустрічі груп молоді з різних країн; спільне проведення підготовленої програми за конкретною темою.
Програма включає: майстер-класи, вправи, дебати, рольові ігри, симуляції, заходи на свіжому повітрі тощо.

Тип проєкту: МОБІЛЬНІСТЬ МОЛОДІ – МОЛОДІЖНІ ОБМІНИ (KA152. Youth mobility – Youth Exchanges)

Хто може бути координатором/заявником? Організація-заявник від імені партнерства – з країни члена Програми: неприбуткова організація, асоціація, громадська організація, європейські молодіжні організації, державні органи влади місцевого, регіонального та національного рівнів, соціальні підприємства, прибуткові структури активні з питань соціальної корпоративної відповідальності.

Які організації можуть брати участь у проєкті? Партнери з країни-члена та країни-партнера Програми: неприбуткова організація, асоціація, громадська організація, європейські молодіжні організації, державні органи влади місцевого, регіонального та національного рівнів, соціальні підприємства, прибуткові структури активні з питань соціальної корпоративної відповідальності; будь яка організація яка працює у сфері молоді не обов’язково в межах молодіжної організації (наприклад: неформальне об’єднання молодих людей).

Вимоги щодо партнерства? Мін. 2 організації, з яких одна приймаюча та одна відправляюча організації з різних країн-членів та країн-партнерів Регіонів 1-4 (окрім білорусі, росії).

Тип проєкту: МОБІЛЬНІСТЬ МОЛОДІ – МОЛОДІЖНІ ОБМІНИ (KA152. Youth mobility – Youth Exchanges)

! Не більше 5 заявок за участі організації в ролі заявника або партнера.

Розмір гранту розраховується в залежності від витрат на кількість учасників.

Тривалість проєкту: від 3 - 24 місяців.

Тривалість заходів для учасників: 5 – 21 день.

Вікові обмеження учасників: 13 – 30 років.

Кількість учасників: 16 – 60 учасників.

Ролі: фасилітатори , лідери груп (без вікових обмежень)

індивідуальні учасники + участь молодих людей з вразливих категорій населення (13-30 р.).

!!! Дедлайн конкурсів:

- **12.02.26 р. 12:00 (Brussels time)**
- **1.10.26 р., 12:00 (Brussels time)**

Код конкурсу: KA152-YOU

КА1: Навчальна мобільність
(KA1: Learning Mobility of Individuals)

Тип проєкту: МОБІЛЬНІСТЬ МОЛОДІ – МОБІЛЬНІСТЬ МОЛОДІЖНИХ ПРАЦІВНИКІВ (KA153. Youth Mobility – Youth Workers Mobility)

Яке агентство координує і фінансує: Національні Еразмус+ агентства (33 країни-члени Програми) – децентралізований напрям.

Пріоритети: цифрова трансформація, навколишнє середовище та боротьба зі змінами клімату, участь у демократичному житті, спільні цінності та громадянська активність.

Інструмент впровадження European Union Youth Strategy 2019-2027, щодо популяризації участі молоді та покращення якості неформальної та інформальної освіти і молодіжної роботи.
Інша підтримка розвитку цих сфер відбувається через тематичні стратегії, наприклад: Youth Participation Strategy, Youthpass and the European Training Strategy.

Тип проєкту: МОБІЛЬНІСТЬ МОЛОДІ – МОБІЛЬНІСТЬ МОЛОДІЖНИХ ПРАЦІВНИКІВ (KA153. Youth Mobility – Youth Workers Mobility)

Проєкт спрямований на професійний розвиток молодіжних працівників і впровадження успішних практик задля покращення молодіжної роботи.

Цілі напряму:

- освітній та професійний розвиток молодіжних працівників, задля розвитку організацій і систем молодіжної роботи;
- створення спільноти молодіжних працівників в межах програм ЄС та не тільки;
- розвиток місцевих практик роботи з молоддю.

Програма включає: навчальні візити, стажування в організаціях за кордоном, обмін молодіжними працівниками; нетворкінг та побудова спільнот серед молодіжних працівників; тренінгові курси з метою розвитку компетентностей, підвищення якості роботи з молоддю, використання та перевірка інноваційних методів тощо.

Тип проєкту: МОБІЛЬНІСТЬ МОЛОДІ – МОБІЛЬНІСТЬ МОЛОДІЖНИХ ПРАЦІВНИКІВ (KA153. Youth Mobility – Youth Workers Mobility)

Хто може бути координатором/заявником? Організація-заявник від імені партнерства – з країни члена Програми: неприбуткова організація, асоціація, громадська організація, європейські молодіжні організації, державні органи влади місцевого, регіонального та національного рівнів, соціальні підприємства, прибуткові структури активні з питань соціальної корпоративної відповідальності.

Які організації можуть брати участь у проєкті? Партнери з країни-члена та країни-партнера Програми: неприбуткова організація, асоціація, громадська організація, європейські молодіжні організації, державні органи влади місцевого, регіонального та національного рівнів, соціальні підприємства, прибуткові структури активні з питань соціальної корпоративної відповідальності; будь яка організація яка працює у сфері молоді не обов’язково в межах молодіжної організації (наприклад: неформальне об’єднання молодих людей).

Вимоги щодо партнерства? **Мін. 2 організації**, з яких одна приймаюча та одна відправляюча організації з різних країн-членів та країн-партнерів Регіонів 1-4 (окрім білорусі, росії).

Тип проєкту: МОБІЛЬНІСТЬ МОЛОДІ – МОБІЛЬНІСТЬ МОЛОДІЖНИХ ПРАЦІВНИКІВ (KA153. Youth Mobility – Youth Workers Mobility)

! Не більше 5 заявок за участі організації в ролі заявника або партнера.

Розмір гранту: фінансування гранту розраховується в залежності від витрат на учасників.

Тривалість проєкту: від 3 - 24 місяців.

Тривалість заходів для учасників: від 2-ох до 60-и днів.

NEW Вікові обмеження учасників: від 16 років.

Кількість учасників: до 50 учасників.

!!! Дедлайн конкурсів:

- **12.02.26 р. 12:00 (Brussels time)**
- **1.10.26 р., 12:00 (Brussels time)**

Код конкурсу: KA153-YOU

КА1: Навчальна мобільність
(KA1: Learning Mobility of Individuals)

Тип проєкту: МОБІЛЬНІСТЬ МОЛОДІ – МОБІЛЬНІСТЬ ДЛЯ МОЛОДІЖНОЇ УЧАСТІ (KA154. Youth Mobility – Youth Participation).

Яке агентство координує і фінансує: Національні Еразмус+ агентства (33 країни-члени Програми) – децентралізований напрям.

Пріоритети: цифрова трансформація, навколишнє середовище та боротьба зі змінами клімату, участь у демократичному житті, спільні цінності та громадянська активність.

Інструмент впровадження European Union Youth Strategy 2019-2027, щодо популяризації участі молоді та покращення якості неформальної та інформальної освіти і молодіжної роботи.
Інша підтримка розвитку цих сфер відбувається через тематичні стратегії, наприклад: Youth Participation Strategy, Youthpass and the European Training Strategy.

Тип проєкту: <u>МОБІЛЬНІСТЬ МОЛОДІ – МОБІЛЬНІСТЬ ДЛЯ МОЛОДІЖНОЇ УЧАСТІ</u> (KA154. Youth Mobility – Youth Participation).

Цілі напряму:

- надати молодим людям можливість залучатись та вчитися брати активну участь у
- громадянському суспільстві
- підвищити обізнаність молодих людей про загальноєвропейські цінності та основні права
- зробити свій внесок у процес Європейської інтеграції
- розвивати цифрові компетентності та медіаграмотність молодих людей
- об’єднати молодь та осіб, які приймають рішення на місцевому, регіональному, національному та транснаціональному рівнях

Тип проєкту: <u>МОБІЛЬНІСТЬ МОЛОДІ – МОБІЛЬНІСТЬ ДЛЯ МОЛОДІЖНОЇ УЧАСТІ</u> (KA154. Youth Mobility – Youth Participation).

Типи проєктів:

- офлайн або онлайн воркшопи, зустрічі, семінари чи інші заходи / процеси на місцевому, регіональному, національному чи транснаціональному рівні;
- консультації з молодими людьми з визначенням тем / питань, що мають для них особливе значення;
- просвітницькі кампанії, щодо участі молодих людей у демократичному житті;
- фасилітація доступу молодих людей до відкритих, безпечних та доступних віртуальних та / або фізичних просторів, що забезпечують ефективні можливості для участі у демократичному житті;
- моделювання функціонування демократичних інститутів та ролей осіб, що приймають рішення.

Тип проєкту: <u>МОБІЛЬНІСТЬ МОЛОДІ – МОБІЛЬНІСТЬ ДЛЯ МОЛОДІЖНОЇ УЧАСТІ</u> (KA154. Youth Mobility – Youth Participation).

Хто може бути координатором/заявником? Організація-заявник від імені партнерства – з країни члена Програми: неприбуткова організація, асоціація, громадська організація, європейські молодіжні організації, державні органи влади місцевого, регіонального та національного рівнів, соціальні підприємства, прибуткові структури активні з питань соціальної корпоративної відповідальності.

Які організації можуть брати участь у проєкті? Партнери з країни-члена та країни-партнера Програми: неприбуткова організація, асоціація, громадська організація, європейські молодіжні організації, державні органи влади місцевого, регіонального та національного рівнів, соціальні підприємства, прибуткові структури активні з питань соціальної корпоративної відповідальності; будь яка організація яка працює у сфері молоді не обов’язково в межах молодіжної організації (наприклад: неформальне об’єднання молодих людей).

Вимоги щодо партнерства? <u>**Мін. 2 організації**</u>, з яких одна приймаюча та одна відправляюча організації з різних країн-членів та країн-партнерів Регіонів 1-4 (окрім білорусі, росії).

Тип проєкту: МОБІЛЬНІСТЬ МОЛОДІ – МОБІЛЬНІСТЬ ДЛЯ МОЛОДІЖНОЇ УЧАСТІ (KA154. Youth Mobility – Youth Participation).

! Не більше 5 заявок за участі організації в ролі заявника або партнера.

Розмір гранту: макс. 60 000 євро

Тривалість проєкту: від 3 - 24 місяців.

Вікові обмеження учасників мобільності: 13 – 30 років.

Кількість учасників: 16 – 60 учасників.

Ролі: фасилітатори , лідери груп – без вікових обмежень

індивідуальні учасники **+** участь молодих людей з вразливих категорій населення та включення цифрових форматів заходів (13-30 років).

!!! Дедлайн конкурсу:

- **12.02.26 р. 12:00 (Brussels time)**
- **1.10.26 р., 12:00 (Brussels time)**

Код конкурсу: KA154-YOU

Erasmus+

Коротко про впровадження та фінансування проєктів КА1:Навчальна мобільність

Erasmus+
Enriching lives, opening minds

Funded by the European Union

Erasmus+UA Youth&Sport

Інформаційний Центр в Україні

National Office Erasmus+UA
erasmusplus.org.ua

КА1: Навчальна мобільність: коротко про реалізацію проєктів

1. **Партнерство готує проєкт** (заявник з держави-члена ЄС чи третьої країни асоційованої до Програми).
2. **Заявник подає заявку від імені всіх партнерів** на конкурс до Національного Агентства Еразмус+ в своїй країні.
3. **Заявник та партнери отримують інформацію про підтримку фінансування проєкту**.
4. **Спільне впровадження проєкту:**
   - робочі зустрічі
   - публікації оголошень про конкурси на гранти на мобільність для індивідуальної участі (молодь, молодіжні працівники, активна молодь)
   - Відбір кандидатів на участь в заходах (тренінгах, семінарах, візитах, тощо)
   - Проведення заходів
   - Промоція результатів
   - Синергія (по можливості)
5. **Звітування і завершення проєкту.**

КА1: Навчальна мобільність: коротко про фінансування проєктів

!!! Правила щодо обсягу фінансування в конкурсах КА1 відрізняються.

Ключові елементи фінансування:

- організаційна підтримка
- транспортні витрати
- індивідуальна підтримка
- підтримка інклюзивності (додаткове фінансування)
- системний розвиток та просвітницька діяльність
- додаткові кошти для оффлайн заходів
- підтримка підготовчого візиту
- виняткові витрати: візи, вакцинація, медичні сертифікати, додаткові кошти на екологічний транспорт.

Erasmus+

Приклад аплікаційних заявок
КА1:Навчальна мобільність

Erasmus+
Enriching lives, opening minds

Funded by the European Union

Erasmus+UA
Youth&Sport

National Office
Erasmus+UA
erasmusplus.org.ua

Приклад аплікаціної форми конкурсу КА1 у сфері молоді

! **Нагадуємо**, що в проєктах КА1 у сфері молоді заявником від імені всього партнерства виступатиме організація з країни-члена Програми, тому заповнення фінальної аплікаційної форми буде відбуватись з акаунту та IP адреси заявника.

! **Конкурси на мобільність КА152-154 у сфері молоді є децентралізованими**, тому конкурсна програма та аплікаціній форми розміщуються тільки на порталі **Erasmus+ and European Solidarity Corps**.

! **Для завантаження аплікаціної форми реєстрація профілю організації та отримання двох кодів на порталах є обов'язковим - PIC і OID**

Приклад аплікаціної форми конкурсу КА1 у сфері молоді

Приклади шаблонів аплікаційних форм - Document library.

*Ці форми тільки для ознайомлення. Завантаження аплікаційних форм для участі в конкурсі потрібно завантажувати та заповнювати апліканту з конкурсної програми.

- **2026 template application form: Mobility of young people (KA152-YOU)**
- **2026 template application form: Mobility of youth workers (KA153-YOU)**
- **2026 template application form: Youth participation activities (KA154-YOU)**

Erasmus+

ВІРТУАЛЬНІ ОБМІНИ У СФЕРІ ВИЩОЇ ОСВІТИ ТА МОЛОДІ (KA183. Virtual Exchanges in Higher Education and Youth)

Erasmus+
Enriching lives, opening minds

Funded by the European Union

Erasmus+UA Youth&Sport

Інформаційний Центр в Україні

National Office Erasmus+UA
erasmusplus.org.ua

КА1: Навчальна мобільність
(KA1: Learning Mobility of Individuals)

Тип проєкту: ВІРТУАЛЬНІ ОБМІНИ У СФЕРІ ВИЩОЇ ОСВІТИ ТА МОЛОДІ (KA183. Virtual Exchanges in Higher Education and Youth – EVE)

Яке агентство координує: Європейське виконавче агентство з питань освіти та культури (EACEA - Brussels) – централізований напрям.

Short info about Erasmus Virtual Exchanges – EVE

Video about EVE

Проєкт спрямований на:

- Он-лайн події контактів між молодими людьми\студентами
- Популяризація міжкультурного діалогу
- Розвиток м'яких компетентностей
- Доступ до якісної міжнародної та міжкультурної освіти
- Розвиток формальної та неформальної освіти
- Зустріч невеликих групи учасників – модерація підготовленим фасилітатором
- Інтеграцію в молодіжні проєкти неформальної освіти чи курси закладів вищої освіти

Тип проєкту: ВІРТУАЛЬНІ ОБМІНИ У СФЕРІ ВИЩОЇ ОСВІТИ ТА МОЛОДІ (KA183. Virtual Exchanges in Higher Education and Youth)

Цілі напряму:

- Заохочення до міжкультурного діалогу з країнами партнерами та посилення толерантності через взаємодію он-лайн.
- Популяризація різних типів віртуальних обмінів, що дозволяють більшій кількості молодих людей отримувати міжкультурний та міжнародний досвід.
- Розвиток критичного мислення та медіаграмотності, особливо щодо користування Інтернетом та в соціальних медіа.
- Вдосконалення цифрових та м'яких компетентностей студентів, молодих людей та молодіжних працівників.
- Популяризація громадянства та спільних цінностей свободи, толерантності та недискримінації через освіту.
- Посилення молодіжного компоненту у співпраці ЄС з країнами партнерами.

Тип проєкту: ВІРТУАЛЬНІ ОБМІНИ У СФЕРІ ВИЩОЇ ОСВІТИ ТА МОЛОДІ (KA183. Virtual Exchanges in Higher Education and Youth)

Хто може бути координатором / заявником? Організація-заявник від імені партнерства – з країни члена Програми: державна/приватна організація, що працює у сферах вищої освіти чи молоді (неформальна освіта); асоціації чи об'єднання ЗВО, асоціації ректорів, вчителів, студентів.

ЗВО мають бути підписантами Хартії Еразмус у вищій освіті – ECHE.

Які організації можуть брати участь у проєкті?

Партнери: будь які організації, які беруть активну участь в діяльності проєкту і включені в бюджет.
Асоційований партнер: організації, що долучаються до діяльності проєкту. Не можуть отримувати фінансування.

NEW Вимоги щодо партнерства? Мін. 6 партнерів з 6 різних країн:

мін. 3 молодіжні організації (або ЗВО) з 3 чи більше країн-членів Програми
та мін. 3 молодіжні організації (або ЗВО) з 3 чи більше країн Регіону Східного Сусідства (окрім білорусі).

Тип проєкту: ВІРТУАЛЬНІ ОБМІНИ У СФЕРІ ВИЩОЇ ОСВІТИ ТА МОЛОДІ (KA183. Virtual Exchanges in Higher Education and Youth)

Розмір гранту: макс. 500 000 євро (95% вартості проєкту)*

Співфінансування: 5%.

**Beneficiaries can receive at most EUR 200 per virtual exchange participant (i.e., young participant or facilitator).*

For example, beneficiaries receiving the maximum grant of EUR 500 000 must involve at least 2 500 participants in virtual exchanges. The total number of participants and trained facilitators must be clearly indicated in the application form.

The grant awarded may be lower than the amount requested.

Тривалість проєкту: 3 роки – 36 місяців.

Вікові обмеження учасників віртуальної мобільності: 13 – 30 років.

Ролі: фасилітатори , лідери груп та індивідуальні учасники **+** участь молодих людей з вразливих категорій населення та включення цифрових форматів заходів.

Дедлайн конкурсу: 26.03.26 р, 17:00:00 (Brussels time).

Код конкурсу: ERASMUS-EDU-2026-VIRT-EXCH-NE - Erasmus+ Virtual Exchanges in Neighbourhood East

What are ‘virtual exchanges’?

Online people-to-people activities that promote intercultural dialogue and soft skills development. They make it possible for every young person to access high-quality international and cross-cultural education without physical mobility.

They take place in **small groups** and are always **moderated by a trained facilitator.**

They should be **easily integrated into youth (non-formal education) projects or higher education courses** – involve participants from either only one or from both sectors.

Participant organizations must arrange **virtual exchanges for people in the 13-30 age range.**

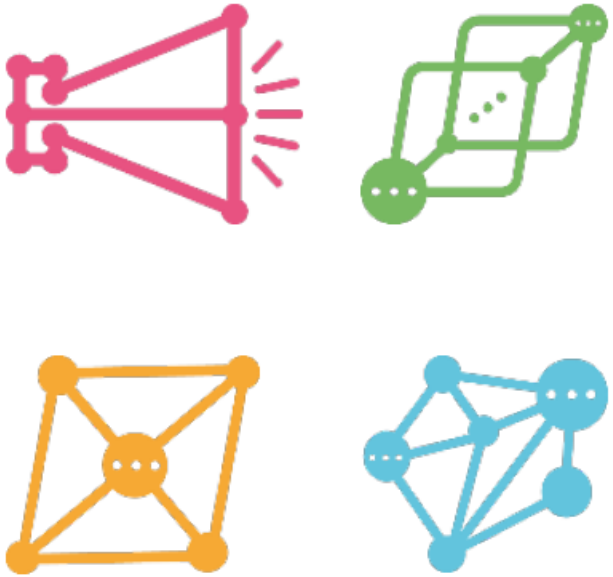

Activities and expected outcomes

Wide variety of activities and topics possible, but all projects are expected to have a **learning dimension** and to report on it

- On-line facilitated discussions (as part of youth projects)
- On-line facilitates discussions (as part of higher education courses)
- Training of youth workers for virtual exchanges
- Training for university professors/staff for virtual exchanges
- Interactive open on-line courses (community interactions among participants)

Rely as much as possible on existing tools and platforms!

*Foresee a method of **recognition** of participation!*

Participants must be based in the countries of the organisations!

Activities must take place in in the countries of the participating organisations!

Budget

Lump sum based

MAX. EU GRANT PER PROJECT
500 000 €
(with 200 € as maximum investment per participant, i.e. a project of 500,000 € would have to reach at least 2,500 participants)

MAX. EU CO-FINANCING
95%

Budget available
8,9 mio EUR

- *Financial support to third parties in the form of grants or prizes is not allowed*
- *Volunteer costs and SME unit costs for SME owners are allowed*
- *See section Eligible costs in the Programme Guide Part C*

Who can apply as coordinator?

Youth organisation or
Higher education institution

Established in EU Member State or third country associated to the Programme
(i.e. Iceland, Norway, Liechtenstein, North Macedonia, Serbia and Türkiye)

Consortium composition

Minimum **6** independent entities (beneficiaries, not affiliated entities)
from **6** different eligible countries, of which:

Minimum of **3** higher education institutions
or youth organisations
from **3** EU Member States and/or third
countries associated to the Programme

and

Minimum of **3** higher education institutions
or youth organisations
from **3** eligible third countries not associated to
the Programme
belonging to the same eligible region

The number of organisations from EU Member States and third countries associated to the Programme
may not be higher than
the number of organisations from third countries not associated to the Programme

Affiliated entities and associated partners do not count towards the minimum eligibility criteria for the consortium composition.

Indicative timetable

- *ERASMUS-EDU-2026-VIRT-EXCH*

Deadline
26 March 2026 (17.00 Brussels time)

Information to applicants
September

Start of project
January - February

Evaluation
March-September

Grant agreements signed
November – January

Duration of Virtual exchanges projects:
3 years - 36 months

Part C (KPIs)
Listing number of participants

Maximum EU grant is EUR 500 000. Beneficiaries can receive at most EUR 200 per virtual exchange participant (i.e., young participant or facilitator). i.e. a project of 500 000 € would have to reach at least 2 500 participants)

The total number of participants and trained facilitators must be clearly indicated in the application form:

- There is a **dedicated section** of the KPIs for virtual exchanges projects (last section)
- Mention it in Part B when describing your virtual exchanges

Make sure that your budget respects the funding rule, otherwise it will be reduced!

Other 2026 Novelties

- Change in consortium composition rules! **Minimum of 6 countries and partners in the consortium** (see previous slide on consortium composition)
- **Application form** reduced to **40 pages**
- **Simplification of award criteria** guiding points

Erasmus+ Programme Guide - Erasmus+

Don´t Forget

- ✓ Check eligibility rules in the programme guide
- ✓ Remember the funding rule (200 € as maximum investment per participant)
- ✓ Strong needs analyis helps to create focused proposals
- ✓ Good description of the virtual exchanges
- ✓ Don not wait for the last moment to submit

Deadline: 26 March at 17:00 (Brussels time)

Contact

EACEA-EPLUS-VIRTUAL-EXCHANGES@ec.europa.eu

Erasmus+

Конкурси у сферах молоді та спорту для України
КА2: Проєкти співпраці

Erasmus+
Enriching lives, opening minds

Funded by the European Union

Erasmus+UA
Youth&Sport

National Office
Erasmus+UA
erasmusplus.org.ua

КА2:Співпраця між організаціями та установами (KA2: Cooperation Among Organisations and Institutions)

Тип проєкту: <u>ПАРТНЕРСТВА СПІВПРАЦІ У СФЕРАХ МОЛОДІ /СПОРТУ</u>
(Cooperation partnerships in youth (ENGOs-YOU)/sport (SCP-SPORT)

Cooperation partnership for youth KA220-YOU)

Яке агентство координує:

- **Європейське виконавче агентство з питань освіти та культури (EACEA – Brussels)** – централізовано для Європейських неурядових організацій (ENGO-YOU, SCP-SPORT)
- **Національні Агентства Еразмус+ країн-членів Програми** – децентралізовано для інших організацій (KA220-YOU).

Проєкт спрямований на: сприяння підвищенню якості та актуальності діяльності організацій, розвитку та зміцненню партнерських мереж, підвищенню здатності партнерів працювати разом на транснаціональному рівні, сприяючи інтернаціоналізації власної діяльності шляхом обміну або розвитку нових практик і методів, а також обміну і порівнянню ідей.

Тип проєкту: <u>ПАРТНЕРСТВА СПІВПРАЦІ У СФЕРІ МОЛОДІ /СПОРТУ</u> (Cooperation partnership for youth / Cooperation partnerships in youth/sport).

Цілі напряму:

- підвищення якості роботи, діяльності та практики залучених організацій та установ;
- нарощування спроможності організацій працювати на транснаціональному рівні та між секторами;
- вирішення загальних потреб та пріоритетів у сферах молоді та спорту;
- забезпечення трансформації та змін (на індивідуальному, інституційному чи галузевому рівні), що призводить до вдосконалення та нових підходів, пропорційно контексту кожної організації.

- **Проєкт має враховувати**: <u>принаймні один горизонтальний пріоритет</u> (екологічна стійкість; інклюзивність і різноманітність; цифровий вимір); **та/або** <u>принаймні один конкретний пріоритет</u>, що стосується сфер молоді та спорту, що найбільше зазнає впливу у проєкті.

Тип проєкту: ПАРТНЕРСТВА СПІВПРАЦІ У СФЕРІ МОЛОДІ /СПОРТУ (Cooperation partnerships for youth / Cooperation partnerships in youth/sport)

Секторальні специфічні пріоритети:

- сприяння активній громадянській позиції, ініціативі молодих людей та молодіжному
- підприємництву, включаючи соціальне підприємництво;
- підвищення якості, інноваційності та визнання молодіжної роботи;
- зміцнення можливостей працевлаштування молоді;
- зміцнення зв’язків між політикою, дослідженнями та практикою.

! Не більше 10 заявок за участі організації в ролі заявника або партнера.

Тривалість проєкту: 12-36 місяців.

Хто може бути координатором / заявником?
Організація з країни-члена Програми, створена мін. 2 роки.
Вимоги щодо партнерства: **мін. 3 організації із трьох країн-членів Програми**.
Участь організацій з України та інших країн-партнерів додаткова і має бути обґрунтована як така, що додає цінності проєкту на основі інноваційного потенціалу.

Тип проєкту: <u>ПАРТНЕРСТВА СПІВПРАЦІ У СФЕРІ МОЛОДІ /СПОРТУ</u>
(Cooperation partnerships for youth
/ Cooperation partnerships in youth/sport)

Які організації можуть брати участь у проєкті як партнери?

Організації у сферах освіти, професійної підготовки, молоді, спорту чи інших соціально-економічних секторів (а також організації, які здійснюють діяльність, що є наскрізною в різних сферах) з країн-членів та країн-партнерів Програми:

- молодіжні організації
- організації, які працюють у сферах молоді та спорту
- заклади вищої/професійної освіти та їх партнери
- центральні та місцеві органи державного управління
- органи місцевого самоврядування
- торгово-промислові палати
- національні, регіональні кваліфікаційні органи (Національне агентство кваліфікацій тощо)
- бізнес-компанії та підприємства
- галузеві організації;
- інші організації, що працюють у сфері молоді та спорту.

Тип проєкту: <u>ПАРТНЕРСТВА СПІВПРАЦІ У СФЕРІ МОЛОДІ /СПОРТУ</u>
(Cooperation partnerships for youth
/ Cooperation partnerships in youth/sport)

Які правила щодо обсягу фінансування?
Запропонована модель фінансування складається з трьох одноразових сум, що відповідають загальній сумі гранту проєкту: **120 000 євро, 250 000 євро та 400 000 євро.**

Заявникам необхідно обрати між 3 попередньо визначеними сумами відповідно до діяльності, що вони хочуть здійснити, та результатів, яких вони хочуть досягти. Під час планування проєктів організації-заявники, спільно зі своїми партнерами по проєкту, **повинні обрати одноразову суму, що більш відповідна для покриття витрат своїх проєктів**, ґрунтуючись на їх потребах та цілях.

Тип проєкту: ПАРТНЕРСТВА СПІВПРАЦІ У СФЕРІ МОЛОДІ /СПОРТУ (Cooperation partnerships for youth / Cooperation partnerships in youth/sport)

Куди та коли подавати проєктну заявку?

- **Партнерства співпраці у сфері молоді,** що подають Національні неурядові організації (НУО) з країн-членів Програми: до Національного агентства Еразмус+ країни-члена Програми, де знаходиться організація-заявник через портал:
    - **Код конкурсу: KA220-YOU; Дедлайн конкурсу:** 1st round 5.03.26 р., 12:00 (Brussels time). Можливий 2nd round 1.10.26 р., 12:00 (Brussels time);

- **Партнерства співпраці у сфері молоді та спорту** подаються централізовано до Європейського виконавчого агентства з питань освіти та культури (EACEA):
    - **Код конкурсу: ERASMUS-YOUTH-2026-PCOOP-ENGO (Youth). Дедлайн конкурсу:** 5.03.26 р., 17:00 (Brussels time). NEW 2nd round відсутній!
    - **Код конкурсу: ERASMUS-SPORT-2026-SCP. Дедлайн конкурсу:** 5.03.26 р., 17:00 (Brussels time). NEW 2nd round відсутній!

!!! Відеозапис та презентації інфосесії EACEA (Брюссель) – покрокові інструкції для успішної заявки: Cooperation Partnerships for Youth submitted by ENGO – за покликанням тут

Про всі конкурси у сфері СПОРТУ

!!!EACEA InfoSession for 2026 calls on Sport – відеозапис і презентації тут

Матеріали включають покрокову інструкцію щодо умов конкурсів, як заповнювати аплікаційну форму, як формувати та заповнювати бюджет проєкту в деталях!

Обов'язково перегляньте відеозапис та презентації!

Erasmus+

Конкурси у сферах молоді та спорту для України КА2: Проєкти співпраці Capacity Building in the field of Youth Capacity Building in the Field of Sport

Erasmus+
Enriching lives, opening minds

Funded by the European Union

Erasmus+UA
Youth&Sport

National Office
Erasmus+UA
erasmusplus.org.ua

КА2:Співпраця між організаціями та установами (KA2: Cooperation Among Organisations and Institutions)

Тип проєкту: <u>РОЗВИТОК ПОТЕНЦІАЛУ У СФЕРІ МОЛОДІ (KA237. Capacity Building in the field of youth (CBY)</u>

Яке агентство координує і фінансує?
Європейське виконавче агентство з питань освіти та культури (EACEA – Brussels) централізований конкурс.

Проєкти спрямовані на розвиток потенціалу молодіжних організацій та тих, які працюють у сфері молоді. Це проєкти міжнародного співробітництва, засновані на багатосторонньому партнерстві між організаціями, що працюють у сфері молоді країн-членів Програми з країнами-партнерами Програми.

Вони спрямовані на підтримку міжнародного співробітництва та політичного діалогу у сфері молоді та неформального навчання як рушійної сили сталого соціально-економічного розвитку та розвитку молодіжних організацій та молоді.

Тип проєкту: РОЗВИТОК ПОТЕНЦІАЛУ У СФЕРІ МОЛОДІ (KA237. Capacity Building in the field of youth (CBY)

Завдання напряму:

- підвищення спроможності організацій, що працюють з молоддю поза формальним навчанням;
- сприяти діяльності неформального навчання в третіх країнах-партнерах, особливо орієнтованої на молодь з меншими можливостями, з метою підвищення рівня компетентностей при забезпеченні активної участі молоді в житті суспільства;
- підтримка розвитку молодіжної роботи в країнах-партнерах, підвищення її якості та впізнаваності;
- сприяння розробці, тестуванню та запуску схем і програм мобільності неформального навчання в країнах-партнерах
- сприяти реалізації Молодіжної стратегії ЄС (2019-2027), включаючи 11 європейських молодіжних цілей та Молодіжний план дій у зовнішній діяльності ЄС;
- сприяти співробітництву в різних регіонах світу через спільні ініціативи;
- посилення синергії та взаємодоповнюваності з формальними системами освіти та/або ринком праці.
- Коротко про Capacity Building in Youth – CBY

Тип проєкту: <u>РОЗВИТОК ПОТЕНЦІАЛУ У СФЕРІ МОЛОДІ</u>
<u>(KA237. Capacity Building in the field of youth (CBY)</u>

Секторальні специфічні пріоритети

Проєкти повинні зосереджуватися на одній або декількох з наступних тематичних областей:

- політична участь, громадянська активність та діалог з особами, які приймають рішення;
- включення молоді з меншими можливостями;
- демократія, верховенство права та цінності;
- розширення прав і можливостей / залучення / працевлаштування молодих людей;
- мир і постконфліктне примирення;
- навколишнє середовище і клімат;
- антидискримінація та гендерна рівність;
- цифрові та підприємницькі компетентності.

Тип проєкту: РОЗВИТОК ПОТЕНЦІАЛУ У СФЕРІ МОЛОДІ (KA237. Capacity Building in the field of youth (CBY)

Які види діяльності підтримуються?

Проєкти з розвитку потенціалу у сфері молоді мають **широкомасштабні цілі**, до яких входить: **удосконалення врядування, управління, інноваційної здатності** та інтернаціоналізації молодіжних організацій у країнах-партнерах Програми;
сприяння **новим формам навчання та новим підходам до роботи з молоддю.**

Види діяльності в межах проєктів:

- діалог із питань реформ, співпраця, створення мережі корисних зв’язків і контактів
- проведення конференцій, семінарів, зустрічей, великих молодіжних заходів, інформаційно-просвітницьких кампаній
- розвиток методів, інструментів і матеріалів для роботи з молоддю, а також програм роботи з молоддю, навчальних програм та інструментів ведення документації
- створення нових форм роботи з молоддю
- проведення підготовки та надання підтримки, а також заходи з мобільності.

Тип проєкту: РОЗВИТОК ПОТЕНЦІАЛУ У СФЕРІ МОЛОДІ (KA237. Capacity Building in the field of youth (CBY)

Підготовка проєкту:

1) визначення та ініціювання проєкту;
2) підготовка, проєктування та планування проєкту;
3) виконання проєкту та моніторинг діяльності;
4) огляд проєкту та оцінка впливу.

Кількість та типи організацій, вимоги щодо партнерства: мін. 4 організації, з яких принаймні 1 організація із країн-членів Програми та мін. 1 з 2-ох різних країн-партнерів Програми (наприклад: №1 Німеччина, №2 Італія, №3 Україна, №4 Молдова).

!!! Одна й та сама організація може подати в якості координатора лише 1-ну заявку до кінцевого терміну подачі на один регіон в рамках одного конкурсу.

Тип проєкту: РОЗВИТОК ПОТЕНЦІАЛУ У СФЕРІ МОЛОДІ (KA237. Capacity Building in the field of youth (CBY)

Хто може бути координатором / заявником?

Організація з країни-члена Програми та з України:

- неурядові організації (включаючи Європейські НУО та Національні молодіжні ради), які працюють у сфері молоді
- центральні та місцеві органи державного управління, органи місцевого самоврядування
- **координатором** консорціуму має бути неприбуткова організація.

Які організації можуть брати участь у проєкті як партнери?

Організації, які працюють у сфері молоді з країн-членів та країн-партнерів Програми, в тому числі з України:

- неурядові організації (включаючи Європейські НУО та Національні молодіжні ради), які працюють у сфері молоді
- центральні та місцеві органи державного управління, органи місцевого самоврядування
- інші державні/приватні організації теж можуть бути партнерами, проте не координаторами.

Тип проєкту: РОЗВИТОК ПОТЕНЦІАЛУ У СФЕРІ МОЛОДІ (KA237. Capacity Building in the field of youth (CBY)

Eligibility: Minimum geographical composition of an application

For your convenience, information is colour coded (*i.e. different colours correspond to different categories*).

Proposals must be submitted by a consortium of **at least 4 applicant organisations** (coordinator and full partners), including:

- **At least 1 EU Member State organisation or a third country associated to the Programme**

+

- **At least 2 eligible third countries not associated to the Programme within the same eligible region**

CROSS REGIONAL PARTNERSHIPS are **NOT ALLOWED.**

Affiliated entities and associated partners do **NOT COUNT** for the consortium composition.

Тип проєкту: РОЗВИТОК ПОТЕНЦІАЛУ У СФЕРІ МОЛОДІ (KA237. Capacity Building in the field of youth (CBY)

Що фінансується:
витрати на персонал, відрядження, обладнання та інші витрати (наприклад: розроблення цифрових рішень, навчальних чи інших платформ, проведення активностей, витрати для поширення інформації, публікацій чи перекладів).

Тривалість проєкту: 12, 24, 36 місяців.
Макс. розмір гранту: 300 000 євро for для Регіону Східного Сусідства 2.

Куди та коли подавати проєктну заявку?
Організація-заявник подає до Європейського виконавчого агентства з питань освіти та культури (EACEA) онлайн через портал Funding and tender opportunities portal.

NEW Дедлайн конкурсу: 26.02.26 р, 17:00:00 (Brussels time).
Код конкурсу: ERASMUS-YOUTH-2026-CB-NE

REASONS FOR THE INELIGIBLE

1. Ineligible because involves partners from **eligible third countries not associated** to the programme **BUT from 2 different regions**. Cross-regional projects are **not** eligible anymore
2. Ineligible because **Azerbaijan** can participate **only as partner but not as coordinator**
3. Ineligible because it does **not include at least 2 partners from 2 different eligible third countries not associated** to the programme **within the same region**. Always the **same country from region 1** is included instead.
4. Ineligible because it does **not include at least 2 partners from 2 different eligible third countries not associated** to the programme **within the same region.**

N.B. entities that participate in a proposal are encoded in PART A of the online application to be filled in and shall also be indicated in part B that will be uploaded as part of the proposal.

REASONS FOR THE INELIGIBLE

1. Ineligible because involves partners from **eligible third countries not associated** to the programme **BUT from 2 different regions**. Cross-regional projects are **not** eligible anymore
2. Ineligible because the **minimum number of entities required** has **not** been reached
3. Ineligible because it does **not** include **at least 2 partners from 2 different eligible third countries not associated** to the programme **within the same region**. Always the same country from region 9 (Botswana) is included instead.
4. Ineligible because involves partners from **eligible third countries not associated to the programme BUT from 2 different regions**. Cross-regional projects are **not** eligible anymore

Тип проєкту: <u>РОЗВИТОК ПОТЕНЦІАЛУ У СФЕРІ МОЛОДІ</u>
<u>(KA237. Capacity Building in the field of youth (CBY)</u>

KEY RECOMMENDATIONS

- Read and check the eligibility criteria for the call carefully
- **Partnerships** --- EU organisations to demonstrate real experience in the region and with its realities, Knowledge of the other partners, full application proposal and budget split; Manageable consortium
- **Objective** --- Link between needs analysis, objectives, activities and impact (impact indicators) – it might be clear to you, but not to the experts…
- Use **outcome/impact indicators** for skill improvement (pre and post assessments), behavioural change (youth civic participation), organizational capacity development (make the changes mesurable)
- Use learning recognition tools (such as Youthpass) to capture or validate learning outcomes
- **Consistent and realistic KPIs and mobilities** shall be indicated **in annex Form C and in part B of the application** form. Consistent budget (Part A – Part B – Excel budget table)

Artificial Intelligence (AI)

- All applications for projects must contain **original content** authored by the applicant or partner organisations
- If considering the use of generative artificial intelligence (AI) tools, be conscious of the potential risk of plagiarism, accuracy, and its compliance with intellectual property rights and original content

To be kept in mind to:

- **READ WELL ALL THE MATERIAL AVAILABLE & THE PROGRAMME GUIDE**
- Prepare your application online via the Funding & Tender Portal and **PAY ATTENTION TO ALL THE POSSIBLE BLOCKING ERRORS, MANDATORY INFO & ANNEXES**
- Submit your application **WELL BEFORE THE DEADLINE (48 H)**
- It is a **VERY COMPETITIVE** call. With regards to disagreements with the evaluation, only complaints on procedural irregularities or factual errors with be considered, NOT with the result or the reasoning of the evaluation.

In case your submission **FAILED due to IT problems:**

- Submit IMMEDIATELY a complaint via the **F&TP IT Helpdesk**
- Keep a **PDF version of the part B and annexes** of your application holding a time stamp before the call deadline
- Keep a proof of the alleged failure (**screenshots**).

Тип проєкту: <u>РОЗВИТОК ПОТЕНЦІАЛУ У СФЕРІ МОЛОДІ</u>
<u>(KA237. Capacity Building in the field of youth (CBY)</u>

Budget available for the call & per region

Total budget for 2026: 19.412.000 EUR			
3.490.000 €	*15.922.000 €*		
Region 1: Western Balkans	Region 2: Eastern Partnership	Region 3: South Mediterranian countries	Region 9: Sub-Saharan Africa
3.490.000 €	3.122.000 €	4.800.000 €	8.000.000 €

Тип проєкту: РОЗВИТОК ПОТЕНЦІАЛУ У СФЕРІ МОЛОДІ
(KA237. Capacity Building in the field of youth (CBY)

!!!EACEA InfoSession for 2026 calls on Capacity Building for Youth – відеозапис і презентації тут

Матеріали включають покрокову інструкцію щодо умов конкурсу, як заповнювати аплікаційну форму, як формувати та заповнювати бюджет проєкту в деталях!

Обов'язково перегляньте відеозапис та презентації!

КА2:Співпраця між організаціями та установами (KA2: Cooperation Among Organisations and Institutions)

Тип проєкту: РОЗВИТОК ПОТЕНЦІАЛУ У СФЕРІ СПОРТУ (Capacity Building in the field of sport (CBS)

Яке агентство координує? Європейське виконавче агентство з питань освіти та культури (EACEA – Brussels) – централізований конкурс.

Проєкти спрямовані на міжнародне співробітництва, засноване на багатосторонньому партнерстві між організаціями, що працюють у сфері спорту в країнах-членах та країнах-партнерах Програми.

Проєкти спрямовані на підтримку спортивної діяльності та політики в країнах-партнерах Програми, як засіб популяризації цінностей, а також як освітній інструмент для сприяння особистісному та соціальному розвитку людей і створення більш згуртованих громад.

Тип проєкту: РОЗВИТОК ПОТЕНЦІАЛУ У СФЕРІ СПОРТУ (Capacity Building in the field of sport (CBS)

Цілі напряму:

- нарощування потенціалу спортивних організацій;
- заохочення занять спортом і фізичною активністю в країнах-партнерах Програми;
- сприяння соціальній інтеграції через спорт;
- популяризація позитивних цінностей через спорт (таких як чесна гра, толерантність, командний дух);
- сприяння співпраці в різних регіонах світу через спільні ініціативи.

Тематичні напрями:

- просування спільних цінностей, недискримінації та гендерної рівності через спорт;
- розвиток навичок (хоча і спортивних), необхідних для поліпшення соціальної участі вразливих груп (наприклад, незалежність, лідерство тощо);
- інтеграція мігрантів;
- постконфліктне примирення.

Тип проєкту: РОЗВИТОК ПОТЕНЦІАЛУ У СФЕРІ СПОРТУ (Capacity Building in the field of sport (CBS)

Профінансовані проєкти зможуть **інтегрувати широкий спектр співпраці, обміну, комунікації та інших заходів** включаючи, наприклад: створення та розвиток мереж; розроблення та впровадження обміну успішними практиками/ідеями; проведення спільних спортивних та освітніх заходів; запуск, тестування, поширення та впровадження нових форм методів, інструментів, практик неформального навчання і підготовки матеріалів, практична підготовка та мобільність спортивного персоналу; підвищення обізнаності з питань дискримінації неблагополучних груп у спорті; підтримка побудови активного та активного громадянського суспільства.

Кількість та типи організацій, вимоги щодо партнерства: мін. 4 організації з мін. 3 країн, з яких принаймні 1 організація з 2 різних країн-членів Програми, та принаймні 2 організації з одніє країни-партнера Програми. Кількість організацій з країн-членів Програми не може перевищувати кількість організацій з країн партнерів Програми (наприклад: №1 Франція, №2 Польща, №3 Україна, №4 Україна).

Тип проєкту: РОЗВИТОК ПОТЕНЦІАЛУ У СФЕРІ СПОРТУ (Capacity Building in the field of sport (CBS)

Хто може бути координатором / заявником?

Організація з країни-члена Програми та з України:

- **Заявники** (координатори та повноправні партнери) повинні: бути юридичними особами (державними або приватними організаціями), які ведуть діяльність у сфері спорту та бути заснованими в країні-члені чи партнері Програми.
- **Координатором** консорціуму має бути неприбуткова організація.

Наприклад:

- державний орган, відповідальний за спорт на місцевому, регіональному або національному рівні;
- спортивна організація на місцевому, регіональному, національному або міжнародному рівнях;
- Національний олімпійський комітет або Національний спортивний комітет;
- організація, що представляє рух «Спорт для всіх»;
- організація, що діє у сфері популяризації фізичної активності;
- організація, що представляє сектор активного відпочинку.

Тип проєкту: РОЗВИТОК ПОТЕНЦІАЛУ У СФЕРІ СПОРТУ (Capacity Building in the field of sport (CBS)

Що фінансується:
витрати на персонал, відрядження, обладнання та інші витрати (наприклад: розроблення цифрових рішень, навчальних чи інших платформ, проведення активностей, витрати для поширення інформації, публікацій чи перекладів).

Тривалість проєкту: 12, 24, 36 місяців.
Макс. розмір гранту: 100 000 євро - 200 000 євро.

Куди та коли подавати проєктну заявку?
Організація-заявник подає до Європейського виконавчого агентства з питань освіти та культури (EACEA) онлайн через портал Funding and tender opportunities portal. **Потрібен PIC.**

!!! Дедлайн конкурсу: 5.03.26 р, 17:00:00 (Brussels time).
Код конкурсу: ERASMUS-SPORT-2026-CB

Тип проєкту: РОЗВИТОК ПОТЕНЦІАЛУ У СФЕРІ СПОРТУ (Capacity Building in the field of sport (CBS)

!!!EACEA InfoSession for 2026 calls on Sport actions including Capacity Building for SPORT – відеозапис і презентації тут

Матеріали включають покрокову інструкцію щодо умов конкурсу, як заповнювати аплікаційну форму, як формувати та заповнювати бюджет проєкту в деталях!

Обов'язково перегляньте відеозапис та презентації!

Тип проєкту: <u>РОЗВИТОК ПОТЕНЦІАЛУ У СФЕРІ МОЛОДІ</u>
<u>(KA237. Capacity Building in the field of youth (CBY)</u>

Available Budget – 2026

Actions	Total amount
Budget 2026	
Cooperation Partnerships in the field of sport	EUR 36.613.000
Small-scale cooperation partnerships	EUR 10.000.000
Not-for-profit European Sport events	EUR 11.000.000
Capacity building in the field of sport	**EUR 2.440.000**
- Region 1 (Western Balkans)	EUR 1.464.000
- Region 2 (Neighbourhood East)	EUR 976.000
TOTAL	**EUR 60.053.000**

Erasmus+

Приклад аплікаційних заявок
КА2: Співпраця між організаціями та установами у сферах молоді та спорту

Erasmus+
Enriching lives, opening minds

Funded by the European Union

Erasmus+UA
Youth&Sport

National Office
Erasmus+UA
erasmusplus.org.ua

Приклад аплікаційної форми конкурсу КА2 у сфері молоді та спорту

! **Нагадуємо**, що в проєктах КА220 у сферах молоді та спорту заявником від імені всього партнерства виступатиме організація з країни-члена Програми, тому заповнення фінальної аплікаційної форми має відбуватись з акаунту та IP адреси заявника.

! **Звертаємо увагу**, що в проєктах КА2 з розвитку потенціалу у сферах молоді або спорту заявником від імені всього партнерства може виступати як організація з країни-члена Програми, так і з України.

Подання аплікаційної форми має відбуватись з акаунту та IP адреси заявника.

! **Конкурси КА2 у сферах молоді та спорту можуть бути як централізованими, так і децентралізованими** (уважно дивіться в Programme Guide), тому конкурсна програма та аплікаціній форми розміщуються відповідно на **EU Funding & Tenders Portal** та **Erasmus+ and European Solidarity Corps portal**

! **Для завантаження аплікаціної форми реєстрація профілю організації та отримання кодів на порталах є обов'язковим – для централізованих потрібен PIC, а для КА220 потрібні PIC і OID**

Приклад аплікаційної форми конкурсу КА2 у сфері молоді

Приклади шаблонів аплікаційних форм - Document library.

*Ці форми тільки для ознайомлення. Завантаження аплікаційних форм для участі в конкурсі потрібно завантажувати та заповнювати апліканту з порталу конкурсу.

- **Template application form: Cooperation partnerships in youth (KA220-YOU)**

ВАЖЛИВО:

- заявки з розвитку потенціалу молоді та заявки з розвитку потенціалу спорту складаються з 3 частин і таблиці бюджета:
- Part A, Part C (KPI) – заповнюється онлайн на порталі;
- Part B та Budget – вивантажуються шаблони, заповнюються, зберігаються у відповідному форматі і довантажуються до відповідного розділу Part A.

Приклад аплікаційної форми конкурсу КА2 у сфері молоді

Components of an application

Part A Online form	General information of the project, Identification of consortium, Overall budget per organisation
Part B Official template	Technical description of the proposal, Detailed budget table
Part C Online form	Key Performance Indicators (KPI)

Приклад аплікаційної форми конкурсу КА2 у сфері молоді

Part B - Technical description 1/2

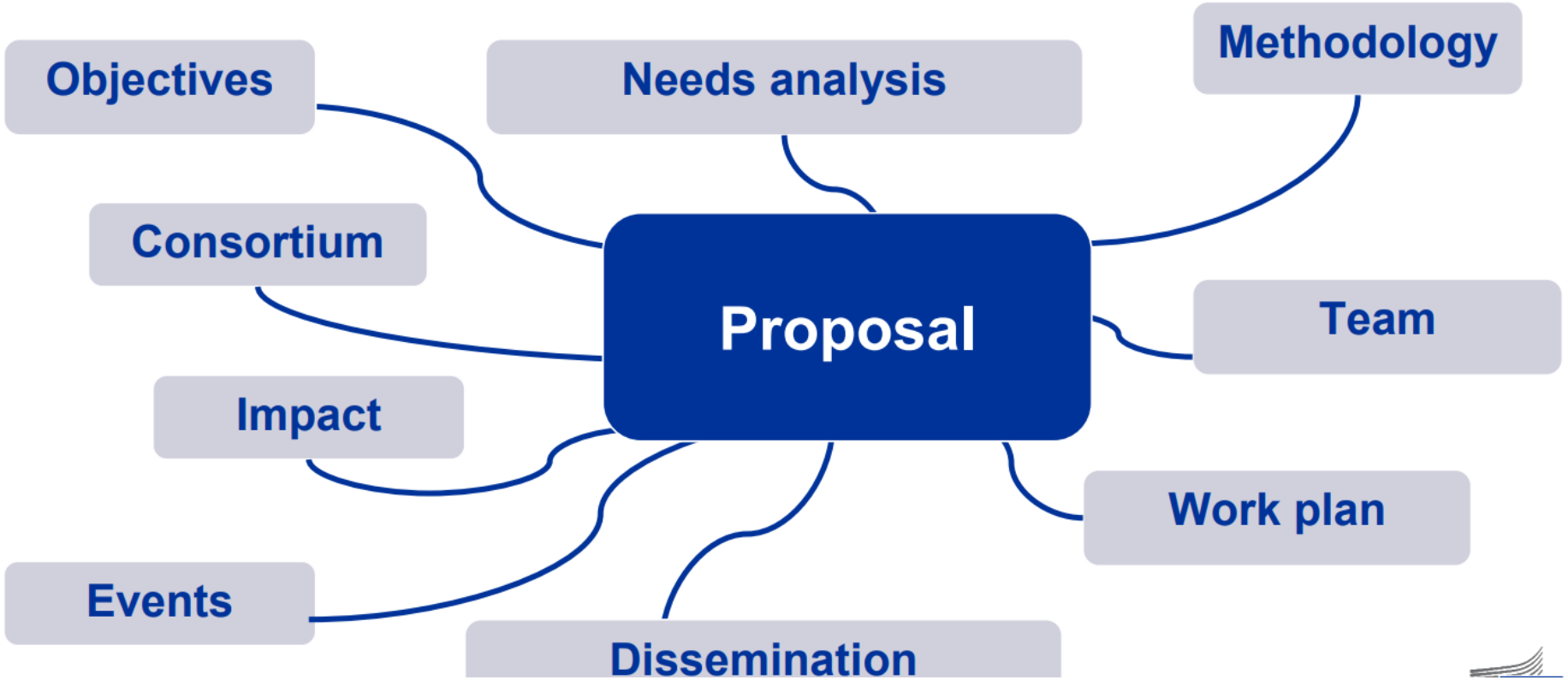

Award criteria - Scores and thresholds

Award criteria	Scores	Thresholds
1. Relevance of the project	Max 30 points	Min 15 points
2.1 Quality of the project design and implementation	Max 20 points	Min 10 points
2.2 Quality of the partnership and cooperation arrangements	Max 20 points	Min 10 points
3. Impact	Max 30 points	Min 15 points

To be considered for funding, proposals must score

- at least **half of the maximum score points** of each award criterion
- at least **60 points** in total

In case of ex aequo, priority will be given to projects scoring highest under the criterion '**Relevance of the project**', then under '**Quality of the project design and implementation**' and finally under '**Impact**'.

Приклад аплікаційної форми конкурсу КА2 у сфері молоді

Indicative roadmap

Publication of the call documents	November 2025
Deadline for submission of proposals	March 2026
Evaluation	March – August 2026
Notification	September 2026
Grant Agreement preparation and signature	September – November 2026

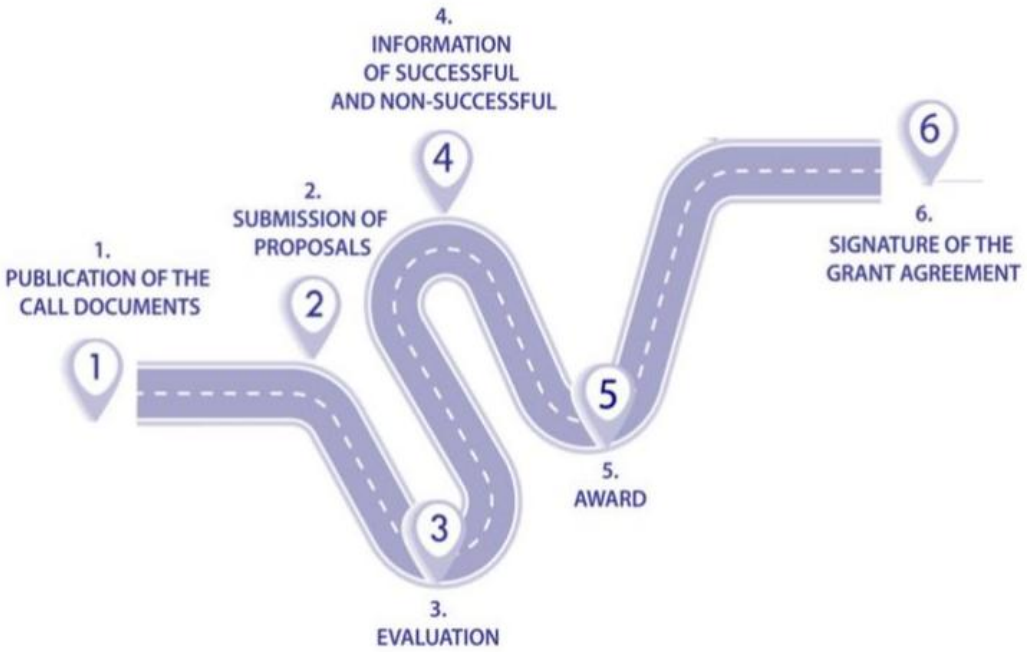

Erasmus+

Підсумки: перші кроки участі в Еразмус+

Erasmus+
Enriching lives, opening minds

Funded by the European Union

Erasmus+UA
Youth&Sport

National Office
Erasmus+UA
erasmusplus.org.ua

Перші кроки участі в Еразмус+

1. Уважно прочитайте перші кроки щодо реєстрації організації, які Вам потрібно виконати щоб **зареєструвати організацію та отримати PIC та OID Вашої організації**.
2. **Обов'язково** перевірте чи була організація зареєстрована раніше. Якщо так, то Вам необхідно просто створити власний кабінет (логін і пароль до порталу) і дізнатись у відповідальних осіб за профіль організації **PIC та OID.**
3. **Радимо** перевірити список країн-членів та країн-партнерів Програми, оскільки країна реєстрації організації, як юридичної особи впливає на перелік відкритих можливостей. **Україна є країною-партнером Програми** (Partner Country – Third Country Not Associated to the Programme) та входить до **Регіону 2 країн** Східного Сусідства (Region 2. Eastern Neighbourhood).
4. **Познайомтесь та постійно консультуйтесь з менеджером НЕО в Україні,** який(а) відповідає за сферу, яка Вас цікавить.
5. **Обов’язково вивчіть існуючий досвід** на предмет дублювання або синергії (База проєктів за участі України та Erasmus+ Project Results Platform).

Перші кроки участі в Еразмус+

6. **Визначте ключову ідею** проєкту(ів).
7. **Зорієнтуйтесь щодо конкурсу**, який найбільше відповідає ідеї, пріоритетам, меті, цілям, видам заходів тощо.
8. **Досконало вивчіть умови відповідного конкурсу** в Programme Guide (PG).
9. **Детально ознайомтесь** з інформацією щодо оцінки заявки в PG.
10. **Вивчіть необхідні стратегії ЄС та України** для подальшого використання під час написання заявки.
11. **Створіть словник термінів, визначень, стратегій**, **пріоритетів,** необхідних формулювань з PG, якими будете постійно оперувати в заявці.
12. **Підготуйте короткий опис про організацію** задля швидкого та якісного пошуку партнерів (PIF).
13. **Підготуйте короткий опис ідеї проєкту** (назва конкурсу, назва проєкту, пріоритети, потенційні учасники, мета, цілі, завдання, очікувані результати, індикатори, обладнання, тощо).
14. **Працюйте з партнерством щодо заповнення всієї заявки** (онлайн форма, опис, бюджет).
15. **Слідкуйте за дедлайном і заздалегідь надішліть повністю заповнену аплікаційну форму на участь в конкурсі на відповідний портал або апліканту.**

Erasmus+

Корисні матеріали, платформи та мережі

Erasmus+
Enriching lives, opening minds

Funded by the European Union

Platforms & Networks

- (Pre)School&VET&HEIs – eTwinning
- Adult Education – EPALE
- EU LifeLong Learning Platform
- European Universities Hub Platform
- European Digital Education Hub Platform
- Salto Education & Training Center
- European Youth Platform
- Salto-Youth Center
- OnlineLinguisticSupport
- YOUTHPASS
- OTLAS
- Eurodesk
- EQF
- Euroguidance
- Europass
- Eurydice
- !!!EU Academy – how to write proposals and other topics

SALTO Education & Training TCA Resource Centre

TCA (Training & Cooperation Actions)

Підтримка НЕО в Україні

- ✓ **Заходи, кластерні семінари, тренінги, відкриті ресурси**
- ✓ **Ресурси: YOUTUBE, website, FB, videos, guides, projects database etc.**
- ✓ **Communication tools: messengers, 12 Telegram chats:** Projects by Actions
- ✓ **Окремий розділ для виконавців всіх типів проєктів**
- ✓ **Окремий розділ для відповідальних за міжнародну діяльність та інституційних Еразмус+ координаторів**
- ✓ **База для контактних даних відповідальних за міжнародну діяльність**
- ✓ **Telegram Erasmus+ IRO Chat**
- ✓ **Телеграм чат та база для організацій які працюють у сферах молоді та спорту**
- ✓ **Щоденні консультації:** групові та індивідуальні – від ідеї до проєкту

Erasmus+

БАЖАЄМО УСПІХІВ!

Запрошуємо звертатись за допомогою та консультаціями до Національного Еразмус+ офісу в Україні та Інформаційного центру Еразмус+ Молодь та ESC в Україні!

Website: ERASMUSPLUS.ORG.UA

E-mail: office@erasmusplus.org.ua

Facebook: NEOinUkraine

+38 095 332 26 45, Катерина Жданова (WhatsApp, Telegram)

#ErasmusPlus #ErasmusUA #ErasmusGeneration

#ErasmusPlus #ErasmusUA #ErasmusYouth #ErasmusSport

Erasmus+
Enriching lives, opening minds

Funded by the European Union

Всі ресурси НЕО в Україні тільки для безкоштовного використання і поширення з обов'язковим посиланням на джерело
Національний Еразмус+ офіс в Україні ©(Проєкт ЄС)

Erasmus+UA Youth&Sport
National Office Erasmus+UA
erasmusplus.org.ua