Erasmus+

ERASMUS+

#ErasmusDays 2026

Освіта, професійна підготовка, молодь, спорт

Еразмус+: результати конкурсів 2026 р. Вітаємо переможців!

Національний Еразмус+ офіс в Україні та команда експертів з реформування вищої освіти
National Erasmus+ Office – Ukraine and Higher Education Reform Experts Team

Erasmus+
Enriching lives, opening minds

Funded by the European Union

National Office Erasmus+UA
erasmusplus.org.ua

Що таке Еразмус+?

Програма Європейського Союзу:

освіта, професійна підготовка, молодь та спорт

Проєкти, стипендії, гранти, обміни, молодіжні заходи, партнерства співпраці, навчання та викладання, дослідження, професійні мережі, відкриті ресурси, платформи тощо

Пріоритети: інклюзія та різноманітність, цифрові та зелені трансформації, активне громадянство, спільні цінності та залученність громадянського суспільства

Етап 2021-2027: фокус на глобальний і системний вплив – **ПОМІТНІ ЗМІНИ**

- потреби країн – наскрізні пріоритети, інноваційність та якість, **євроінтеграційність**
- постійний розвиток – еволюція, комплементарність та синергія
- більше міжнародного виміру співпраці ЄС з іншими країнами світу
- більше мобільності: фізичної, віртуальної та змішаної
- більший бюджет, гранти від 35000 євро до 4 млн. євро

Спеціальні виняткові заходи під час війни для України, гнучкість, відповідь на виклики!

ErasmusDays week2026

- *У той час як Європа переживає глибокі зміни через зелені і цифрові трансформації, компетентності як ніколи є рушійною силою інновацій, стійкості та конкурентоспроможності. За ініціативою Європейської комісії, Union of Skills спрямований на зміцнення якості освіти, професійної підготовки та навчання впродовж життя шляхом інвестування в те, що має найбільше значення — у людей.*
- Ця міжнародна ініціатива ErasmusDays базується на дуже простій концепції: протягом цілого тижня Еразмус+ спільнота ділиться історіями успіху і досягнутими результатами проєктів у сферах освіти, професійної підготовки, молоді та спорту, заохочуючи та мотивуючи новачків приєднатись до спільноти.
- Let’s Erasmusing Together with Ukraine!

ErasmusDays week2026

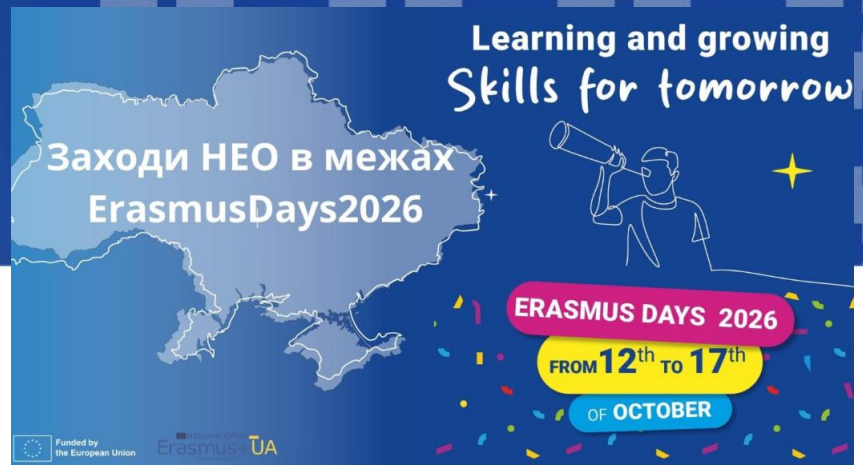

- Близько 85 заходів #ErasmusDays в рідних містах, містечках, селищах та осередках по всій Україні!
- Онлайн, офлайн чи змішаному формати
- Виставки, флешмоби, квізи, інфосесії, вебінари, семінари, тренінги, конференції, форуми, асамблеї, круглі столи.
- Команда НЕО в Україні та партнери привітали переможців конкурсів 2026 року у сферах освіти, професійної підготовки, молоді та спорту та долучилась до інших заходів в Україні
- Спільнота Еразмусівців збільшилась на більше 100 міжнародних проєктних команд!
- Дякуємо партнерам: Європейська Комісія – Генеральний директорат з питань освіти, культури, молоді та спорту, Делегації ЄС в Україні, Європейське виконавче агентство освіти і культури, EAIE, Альянс FOREU4ALL
- Міністерство освіти і науки України, Міністерство молоді та спорту України; Мережа студентів Еразмус+, Український центр міжнародної освіти, Глобальна коаліція українських студій, Національні центри еТвінніг, Europass, Євродеск, Euroguidance, Національне агентства кваліфікацій, Український інститут кар'єри і профорієнтацій та кожен Еразмусівець в Україні та за кордоном!
- Щиро дякуємо ErasmusCommunity та Let's Erasmusing together!

Дякуємо що ділитесь досвідом!

Erasmus+

Змінює життя. Відкриває можливості.

Україна у нашому серці!

Більше можливостей для молоді, освіти та розвитку!

Проведено близько 85 заходів в рідних містах, містечках, селищах по всій Україні

Онлайн, офлайн чи змішаному формати

Онлайн · Офлайн · Змішаному формати

Виставки, флешмоби, квізи, інфосесії, вебінари, семінари, тренінги, конференції, форуми, асамблеї, круглі столи.

Команда НЕО в Україні та партнери привітали переможців конкурсів 2026 року у сферах освіти, професійної підготовки, молоді та спорту та долучилась до інших заходів в Україні

Разом до нових досягнень!

Партнери:

Європейська Комісія – Генеральний директорат з питань освіти, культури, молоді та спорту
Делегації ЄС в Україні
EACEA – Європейське виконавче агентство освіти і культури
EAIE
Альянс FOREU4ALL
МІНІСТЕРСТВО ОСВІТИ І НАУКИ УКРАЇНИ
МІНІСТЕРСТВО МОЛОДІ ТА СПОРТУ УКРАЇНИ
ESN – Мережа студентів Еразмус+
УЦМО – Український центр міжнародної освіти
Global Coalition of Ukrainian Studies – Глобальна коаліція українських студій
eTwinning – Національні центри еТвінніг
europass – Europass
eurodesk – Євродеск
Euroguidance
Національне агентство кваліфікацій
Український інститут кар'єри і профорієнтації

І кожен Еразмусівець в Україні та за кордоном!

Щиро дякуємо та Let's Erasmusing together!

European University Initiative with Ukraine (associated partners, members, working groups)

Funded by the European Union

National Office Erasmus+UA
erasmusplus.org.ua

Erasmus+
Enriching lives, opening minds

Co-funded by the European Union. Views and opinions expressed are however those of the author(s) only and do not necessarily reflect those of the European Union or the European Education and Culture Executive Agency (EACEA). Neither the European Union nor the granting authority can be held responsible for them.

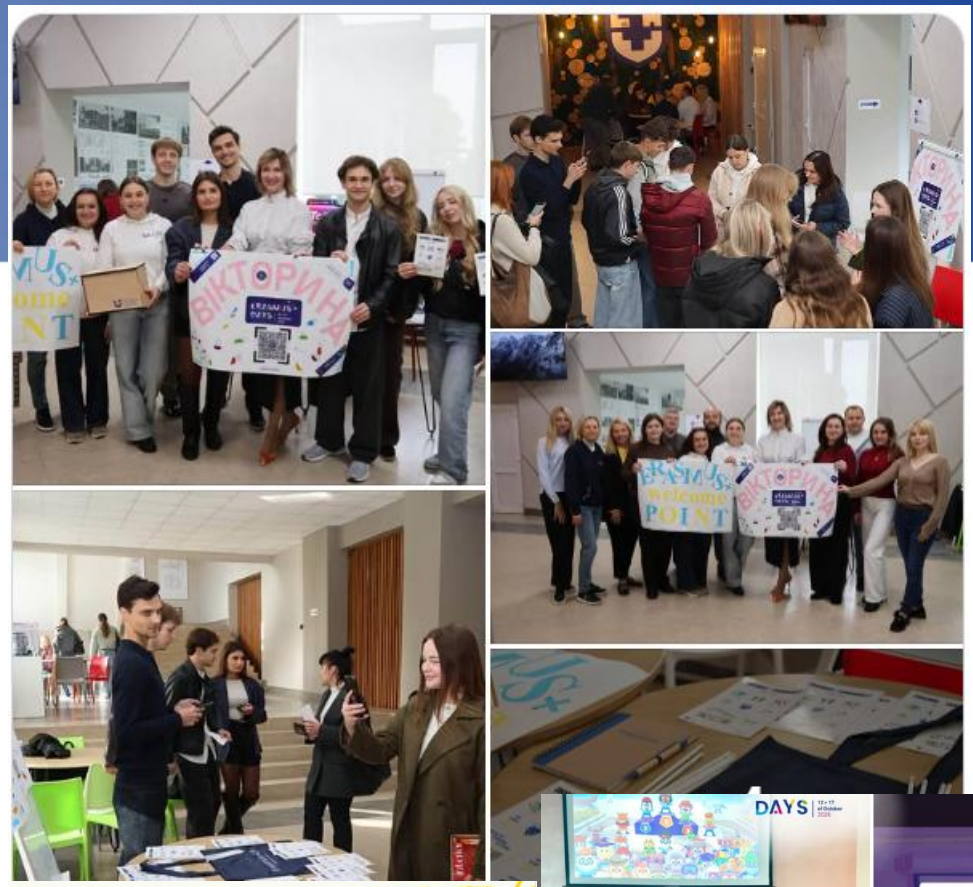

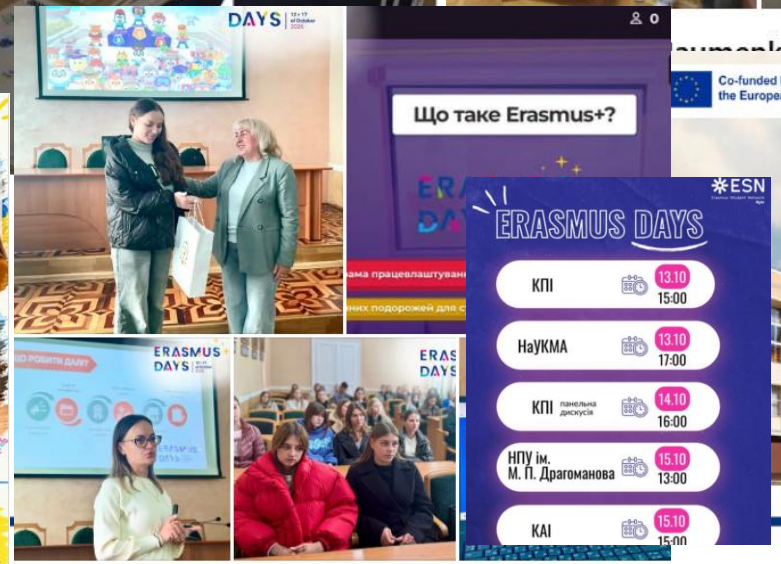

Івано-Франківський національний медичний університет

Erasmus+
Enriching lives, opening minds

Proud of ErasmusGeneration!

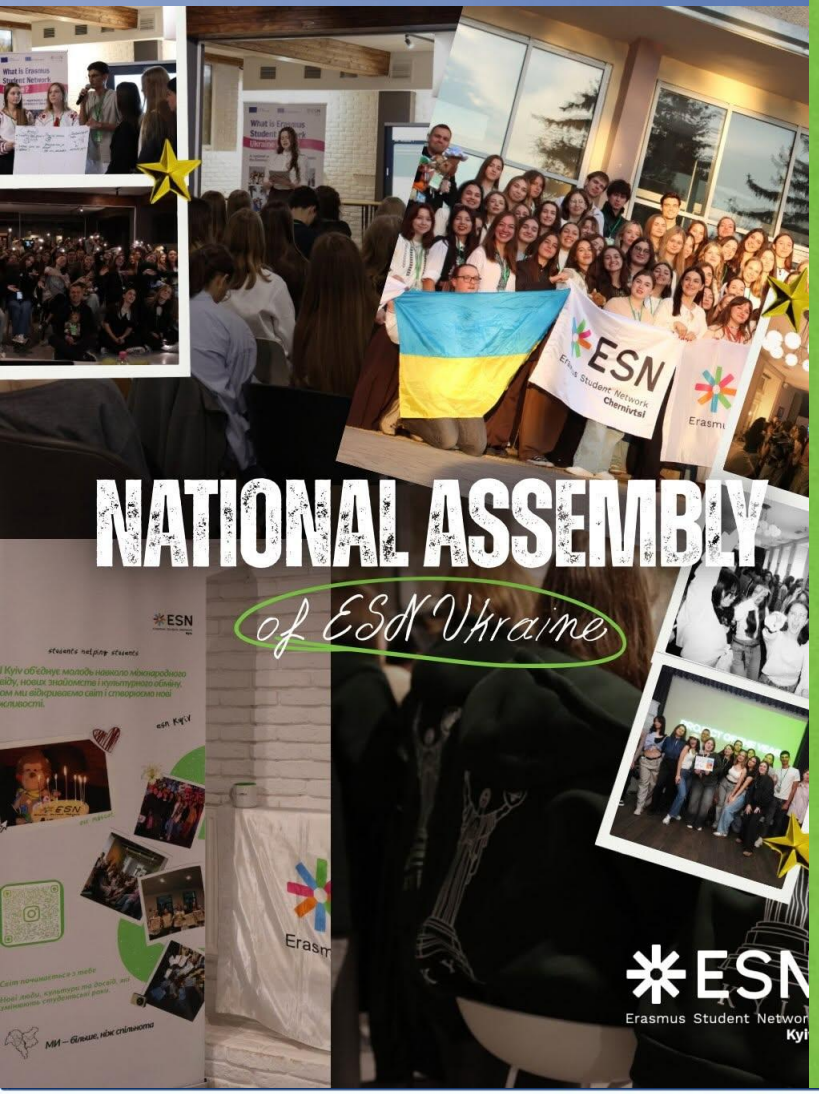

Funded by the European Union
National Office Erasmus+UA
erasmusplus.org.ua

Thank you for inspiration!

Erasmus+
Enriching lives, opening minds

Who we are – Erasmus Generation: in Ukraine 2014 – 2026

#ErasmusPlus opportunities: for Ukraine 2021-2027

- Over 8 500 projects funded in education, youth and sports for staff, students, youth, mobility, long-term partnerships, capacity and infrastructure development
- Over 93 500+ international mobilities in higher education of students & staff, youth learning mobilities funded by EU
- Long term cooperation with EU and among Ukrainian Universities (250 HEIs): experts, new curricula, innovations, cooperation with business
- Erasmus students&alumni networks in Ukraine
- + Erasmus families and kids ☺

ERASMUS+

Over 40 calls are open as partner NON associated to Erasmus+ under different actions

- International mobility for HEIs and VET (physical/blended)
- Learning mobility for youth
- Virtual Exchanges
- Erasmus Mundus Joint Programmes
- Capacity Building in Higher Education, VET, youth, sport (staff/content/infrastructure)
- Jean Monnet (teaching/research/platforms)
- Cooperation Partnerships for Innovations
- European Universities and other Alliances
- Open resources and networks: European School Education Platform, eTwinning, Europass, Youthpass, EQF, EPALE etc.

We invite you to collaborate actively with Ukrainian universities under over 40 Erasmus+ calls opportunities!!!

#ErasmusPlus: Learning Mobility & Cooperation Projects 2015-2026: 11years@UA

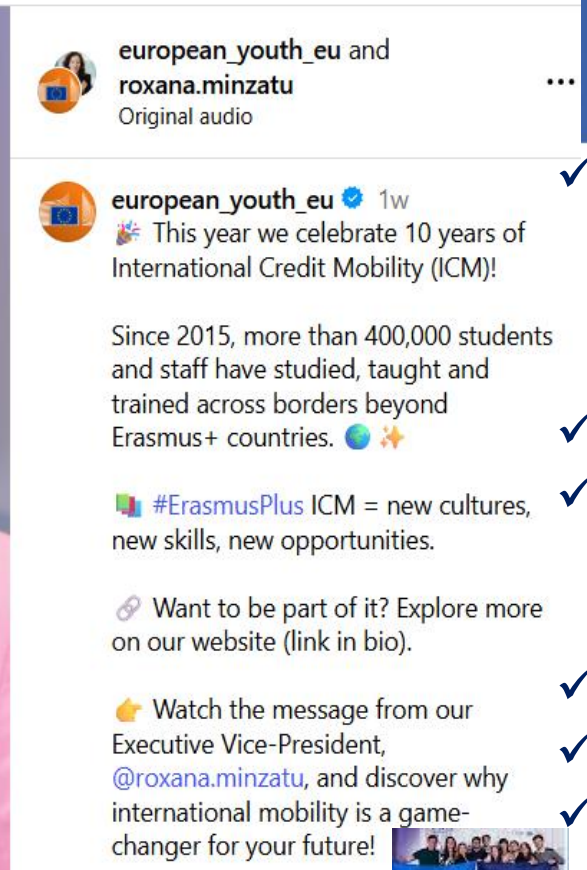

- ✓ **93 500** (+) mobilities for Ukrainians' staff & student and young people: **EU** ⟷ **Ukraine**
- ✓ **20** EVE projects
- ✓ **443** Erasmus Mundus Joint Master and PhD Degree students
- ✓ **200** Capacity building
- ✓ **434** Jean Monnet
- ✓ **480**(+) Partnerships, Alliances, CoVex
- ✓ **37** European University Initiative projects
- ✓ **4,3 th.** eTwinning accounts

Конкурси 2027 р. за сферами

* Conditional access - Partners from Ukraine must justify added-value to the project

HIGHER EDUCATION

- Міжнародна (кредитна) мобільність (KA171)
- Віртуальні обміни: вища освіта і молодь (KA183)
- Спільні магістерські програми Erasmus Mundus (KA321) & Design Measures (KA321)
- Розвиток потенціалу вищої освіти (KA211 – 3 strands, 2 calls)
- Напрям Jean Monnet (3+1 calls)
- European Outgoing mobility (KA131) – flexibility
- Партнерства співпраці* (KA220-HED&KA236)
- Альянси для інновацій* (KA234 – 3 calls)
- *European University Alliances* (KA230)*
- *Національна команда HEREs*
- Асоціації випускників (ESN, EMA)
- *Forward-Looking Partnerships (2)/Policy Experimentation (10 calls)**

SCHOOL EDUCATION

- Мобільність для вчителів та учнів**
- Партнерства співпраці (KA220&KA236)*
- European School Education Platform
- eTwinning Community initiatives

VOCATIONAL EDUCATION AND TRAINING (VET)

- Мобільність для працівників, студентів, експертів VET**
- Розвиток потенціалу VET (KA233)
- Центр професійної досконалості* (KA238)
- Альянси для інновацій* (KA234 – 3 calls)
- Партнерства співпраці* (KA220-VET&KA236)

ADULT EDUCATION

- Мобільність**
- Партнерства співпраці* (KA220-ADU&KA236)
- EPALE

YOUTH

- Мобільність молоді, молодіжних (KA152-154)
- Віртуальні обміни: вища освіта і молодь (KA183)
- Розвиток потенціалу (KA237)
- Партнерства співпраці* (KA220-YOU&KA236)

SPORT

- Capacity Building in Sport
- Cooperation Partnerships*
- Be Active*

3 KEY ACTIONS+ in EDUCATION, TRAINING, YOUTH AND SPORT

KA1. Мобільність

Обміни: міжнародна міжінституційна співпраця – twinning

- !Шкільна освіта
- ! VET
- Вища освіта
- !Освіта дорослих

- Молодь – ключові компетентності навчання впродовж життя

- Віртуальні обміни EVE: Вища освіта і молодь (COILs/ internationalisation@home)

KA2. Проєкти співпраці

- Розвиток потенціалу: вища освіта, VET, молодь, спорт
- Спільні магістерські програми
- Партнерства співпраці: SCH/VET/HED/ADU/YOU
- ! Малі партнерства – фокус група
- Міжсекторальні: освіта та професійна підготовка; молодь; спорт
- Альянси для інновацій: HE/VET
- Центри професійної досконалості
- Альянси Європейських університетів
- Стратегічні партнерства
- Експерименти

KA3. Міжнародна співпраця та реформи

Міжнародні заходи: стратсесії тощо

Платформи, центри

Професійні мережі

Конкурси Жан Моне

Європейські студії: викладання та дослідження – вища освіта

Особливості

- ✓ **40+ конкурсів для України** – партнери, асоційовані партнери
- ✓ **9** конкурсів: заявники – координатори

Типи проєктів:

- ✓ двосторонні, багатосторонні КА1 – міжнародна мобільність
- ✓ міжнародні партнерства, регіональні, національні – EVE та КА2
- ✓ монобенефіціарні: Жан Моне – ЗВО заявник і координатор
- ✓ **Угоди**: грантова, міжінституційна, партнерська, угода на мобільність/інша
- ✓ **Співпраця:** побудова зв'язків і довіри, вивчення досвіду і розбудова потенціалу,поширення успішних практик, створення та впровадження інновацій – нове покоління євроінтеграторів, відбудова
- ✓ **Співпраця та вплив** на рівні індивідуальних осіб, інституції, секторів та систем
- ✓ Активна співпраця з **Міністерством освіти і науки України, Міністерства молоді та спорту України, молоддю, бізнесом, професійними мережами** та іншими

+Platforms & Networks

- (Pre)School&VET&HEIs – eTwinning
- Adult Education – EPALE
- EU LifeLong Learning Platform
- European Universities Hub Platform
- European Digital Education Hub Platform
- SALTO Education & Training – TCA Resource Centre: Training & Cooperation Actions
- OnlineLinguisticSupport
- EQF, Euroguidance, Europass
- Eurydice
- !!!EU Academy

- European Youth Platform
- Salto-Youth Center
- YOUTHPASS
- OTLAS
- Eurodesk

Країни учасниці Програми ЄС Еразмус+

33 КРАЇНИ-ЧЛЕНИ*

Держави-члени ЄС (27):

Австрія, Бельгія, Болгарія, Греція, Данія, Естонія, Ірландія, Іспанія, Італія, Кіпр, Латвія, Литва, Люксембург, Мальта, Нідерланди, Німеччина, Польща, Португалія, Румунія, Словаччина, Словенія, Угорщина, Фінляндія, Франція, Хорватія, Чехія, Швеція

Треті країни асоційовані до Програми (6):

Ісландія, Ліхтенштейн, Норвегія, Північна Македонія, Сербія, Туреччина

Нове!!!Велика Британія та Швейцарія з конкурсів 2027 р.!!!

***держави-члени ЄС, треті країни Асоційовані до Програми**

Підписанти Хартії Еразмус+ у вищій освіті

Близько 150 КРАЇН-ПАРТНЕРІВ**

Треті країни світу
не асоційовані до Програми
14 Регіонів

Регіон 2: Східне Сусідство (5):

Азербайджан!, Вірменія, Грузія****, Молдова, Україна (визнана міжнародним правом)

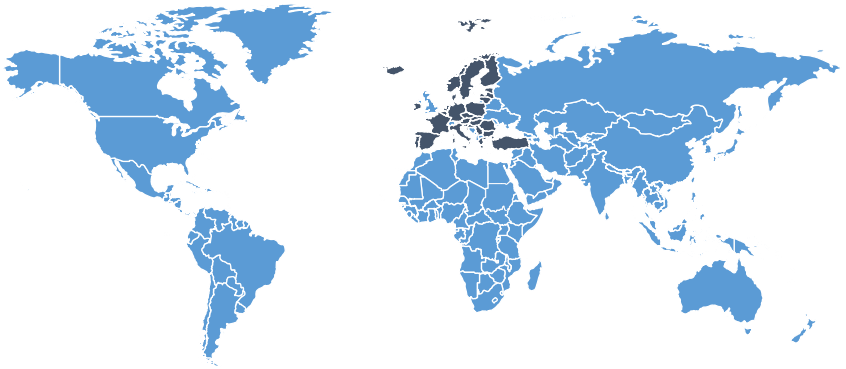

****треті країни Не асоційовані до Програми**

участь організацій з білорусі і росії призупинено

*****обмежено участь державних організацій з Грузії***

Конкурси та впровадження

Централізовані конкурси (28+) – PIC: Funding and Tenders Opportunities(SEDIA)

Європейське агентство з питань освіти і культури Європейської Комісії: координація, фінансування

Реєстрація профілю організації – PIC, конкурси, пошук партнерів, подання, підписання грантової угоди, управління

Децентралізовані конкурси (11) – PIC&OiD: E+&ESC

Країни-члени Програми – Національні Еразмус+ агентства: 34+2 – координація, фінансування

Реєстрація профілю організації – OiD, конкурси, пошук партнерів, подання, підписання грантової угоди, управління

Країни-партнери Програми – популяризація і підтримка:
Освіта, молодь, спорт: Національні Еразмус+ офіси / Інформаційні контактні центри / Центри підтримки
Молодь: Ресурсний центр Сальто Молодь (координація і фінансування) та
Інформаційний центр Еразмус+ молодь і Європейський корпус солідарності (популяризація і підтримка)

ERASMUS+ SOLIDARITY WITH UKRAINE 2022-2026

Посилення інтернаціоналізації

Підтримка України Європейською Комісією за Програмою Еразмус+ у 2022-2026 рр. – понад 208 млн+ євро:

1. Проєкти з міжнародної академічної мобільності (КА1): понад 51 680 громадян України взяли участь у проєктах мобільності, де загальний обсяг грантів склав 129 млн євро.
2. Проєкти співпраці (КА2): з 2023 р. Еразмус+ надає пріоритет проєктам, спрямованим на вирішення наслідків війни росії проти України у сферах освіти, професійного розвитку, молоді та спорту. За проєктами співпраці (КА220) на підтримку цього пріоритету обсяг грантів склав 48 млн євро, зокрема гранти для українських організацій – 22,3 млн євро.
3. Проєкти з підтримки розвитку політики та співпраці (КА3) і Євроінтеграції – Жан Моне: обсяг грантів – 9,3 млн євро з 2022 р. для популяризації Європейських студій в Україні.

- ✓ 200 million euros for Ukrainian students and staff
- ✓ €4.43 billion for projects supporting Ukraine!
- ✓ Over 4,300 Ukrainian teachers with access to eTwinning educational resources; 1,5M books for Ukrainian school pupils were published; school buses provided
- ✓ russian budget was relocated to Ukraine.

More opportunities opened: over 40 calls for proposals

More projects funded and more access to networks, resources and platforms: eTwinning, EPALE, EQF, Eurydice, Euroguidance, Europass, Eurodesk etc.

Erasmus+

Більше можливостей. Ширші горизонти.

Освіта Молодь Європа

22 799
учасників
у **1 847** проєктах міжнародної академічної (кредитної) мобільності для працівників і студентів ЗВО України;

1 543
проєктів
навчальної мобільності для молоді (13-30 років), молодіжних працівників та обмінів молодіжних лідерів;

7 896
індивідуальних грантів
на мобільність для молоді, молодіжних працівників і лідерів;

20
проєктів
віртуальних обмінів у вищій освіті та молоді (500 тис. євро) за участі 12 інституцій;

22
проєкти
з розробки (65 тис. євро) та впровадження спільних магістерських програм Erasmus Mundus (2.8 млн.євро на проєкт) за участі 16 ЗВО та 5 підприємств;

176
українців
отримали стипендії для покриття повного періоду навчання на спільних програмах магістратури Erasmus Mundus (стипендія 1400 євро/місяць + покриття проїзду/страхування).

Erasmus+ змінює життя!

Студенти | Молодь | Університети | Європейське партнерство

Проєкти з розбудови потенціалу в рамках міжнародної співпраці

Освіта • Професійна освіта • Молодь • Спорт

Вища освіта

92
проєкти
з розбудови потенціалу вищої освіти

140
ЗВО
(від 200 тис. до 1 млн. євро)

У тому числі розробляють **програми подвійних дипломів**

Професійна освіта (VET)

15
проєктів
з розбудови потенціалу професійної освіти

44
провайдера VET
(від 100 тис. євро до 400 тис. євро)

Молодь

26
проєктів
з розбудови потенціалу у сфері молоді

22
заклади освіти, молодіжні та інші організації

(від 100 тис. до 300 тис. євро)

Спорт

15
проєктів
з розбудови потенціалу у сфері спорту

22
заклади освіти, молодіжні, спортивні й інші організації

(від 100 тис. до 200 тис. євро)

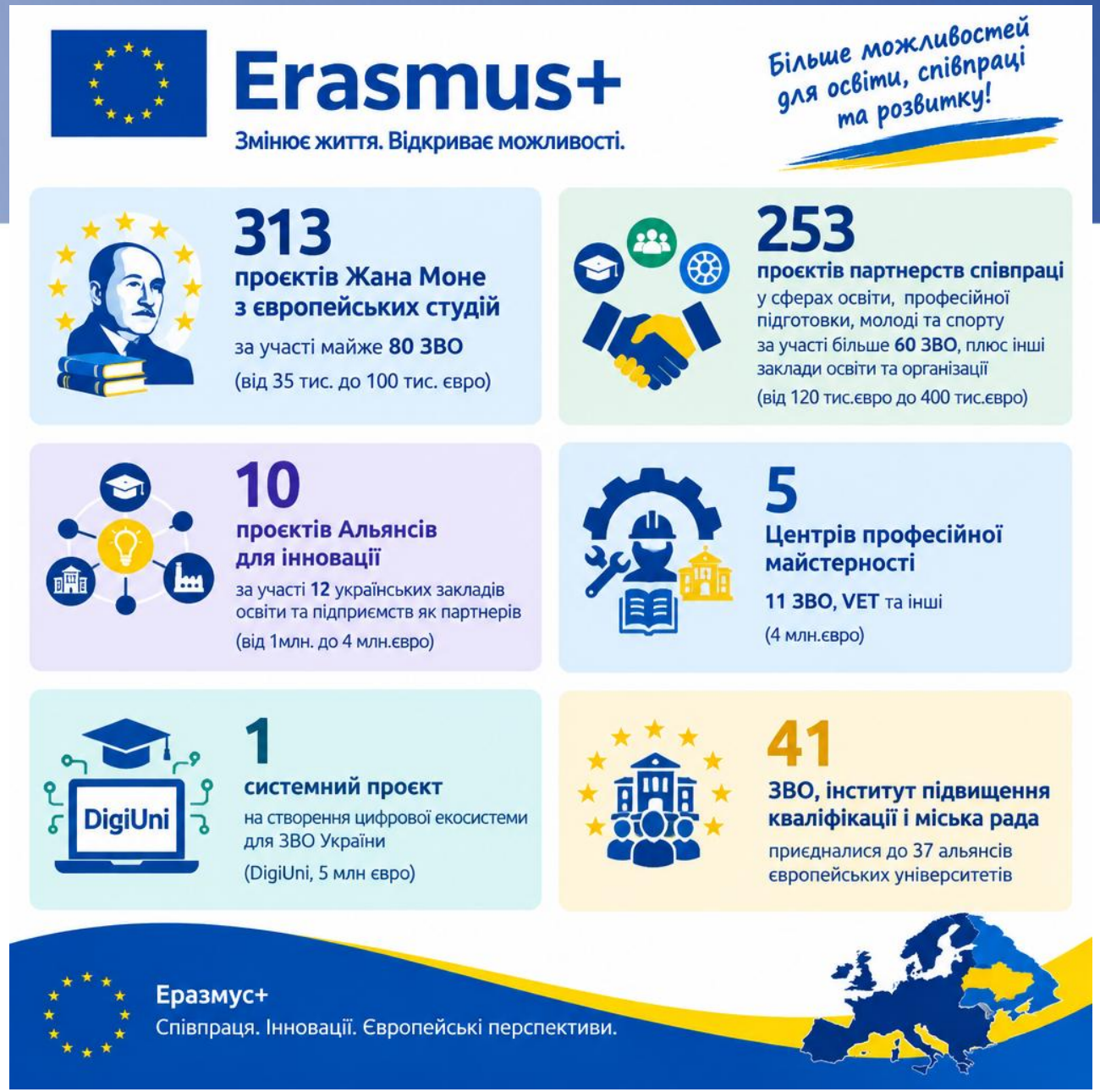

Гранти ЄС: від 35 тис. до 4 млн євро на проєкт

- **Заходи з управління проєктом**

Робочі зустрічі й інші активності, необхідні для належного планування, впровадження та подальшої реалізації проєкту, включно з ефективною співпрацею між партнерами (організаційні та адміністративні завдання, проводяться (віртуальні) зустрічі партнерів, підготовка комунікаційних матеріалів, підготовка та супровід учасників заходів тощо)

- **Заходи з реалізації проєкту**

мережеві події, зустрічі, навчальні візити, робочі сесії для обміну успішними практиками, інноваційні методології та технології навчання та викладання, закупівля обладнання, розробленню платформ та конкретних інтелектуальних результатів (із активним залученням працівників, здобувачів освіти і молоді), переклади тощо

- **Заходи з поширення та промоції результатів**

організація круглих столів, конференцій, публікації, промоматеріали та інших заходів і ресурсів, спрямованих на поширення та популяризацію результатів проєкту (вебсайти…)

Details on the projects !

АКТИВНОСТІ ПРОЄКТІВ

Навчальна мобільність: навчання/практика, викладання/стажування – у вищій освіті; зустрічі та спільна робота молоді над тематичним проєктом /тренінги/ підвищення кваліфікації молодіжних працівників, перфоменси/рольові ігри/дебати молодіжних лідерів/активності на свіжому повітрі/ спілкування з молоддю з інших країн та культур – компетентності навчання впродовж життя

Розбудови потенціалу: на основі досвіду закладів/інших організацій з ЄС **–** нові освітні (навчальні) програми/ врядування ЗВО та VET/ підготовка студентів та працівників педагогічних закладів для роботи в школі/співпраця з бізнесом, якість освіти; навчальні/тренінгові програми для молоді та у сфері спорту тощо

Партнерства співпраці та інші: створення курсів, платформ і екосистем, розвиток потенціалу для вирішення спільних викликів в різних країнах разом та на основі успішних практик – шкільна, професійна, вища, освіта дорослих, молодь, спорт

Проєкти розробляють і впроваджують партнерства організацій з 2х, 4 і більше різних країн та закладів освіти чи інших організацій

ACTIONS - 2021, 2022, 2023, 2024, 2025, 2026 results platform	Funded year	Funded year	Funded year	Funded year	Funded year	Funded year	6 years
Calls for Proposals	2021	2022	2023	2024	2025	2026	Total
KA1 Learning mobility for Youth projects / grants	221	344	346	263	265	104	1 543 /7 896
KA 151. Accredited organisations individual grants for Ukrainians							2024
KA152.Youth Exchanges projects / grants	113	181	192	149	150	53	844/3999
KA153. Youth Workers projects / grants	101	154	140	102	103	44	643 /1532
KA154.YouthParticipation projects/grants	7	9	14	12	12	7	61/341
KA171.International (Credit) Mobility projects/ grants	377 / 4248+2313		338 / 3931+2451	346 / 3493+1369	446/3770+1224	340	1 847/ 22 799
KA121.Mobility for VET							
KA 183.Virtual Exchanges	2	2	3	4	4	5	20
KA2 Cooperation between organisations							
Cooperation Projects in Education and Youth (CPs):	20	26	68	54	55	30	253
KA220-YOU. Cooperation Projects in Youth	8	13	21	14	10	10	76
KA220-SCH. Cooperation Projects in School Education	2	3	5	0	5	1	16
KA220-VET. Cooperation Projects in VET	2	1	6	7	10	4	30
KA220-HED. Cooperation Projects in Higher Education	3	8	32	30	19	12	104
KA220-ADU. Cooperation Projects in Adult Education	5	1	4	3	11	3	30
Cooperation Projects in Sport&NFPSE	1	1	10	6	5		23
KA236.ENGO – Education and training				1			1
KA236.ENGO – Youth			1	2	1		4
KA234.Alliances for Innovations	2	3	4	1			10
KA238.Centres of Vocational Excellence			2	2	1		5
KA2 European Universities Alliances	NA	2	18	12			32
KA231. Erasmus Mundus Joint Master Projects (full/associated partners)	1	1	2	6	5	4	19
KA231. Erasmus Mundus Design Measures (grantholders/partners)	0	2	1	0			3
KA231. Erasmus Mundus Joint Master Scholarships	29	52	20	20	27	28	176
KA211. Capacity Building in Higher Education	NA	13	20	14	23	22	92
KA233. Capacity Building in VET	NA	2	1	6	6		15
KA2. Capacity Building for Sport	NA	NA	NA	7	5	3	15
KA237.Capacity Building for Youth	NA	NA	NA	9	8	9	26
Jean Monnet	37	93	89	34	20	40	313

KA131&KA171: International (credit) mobility

International Credit Mobility in Higher Education (KA171 and KA131) – individual grants provided by EU within Mobility Projects based on Inter-institutional agreements to be implemented in 2022-2026*:

1 847* projects with Ukraine in partnerships:

15 442 (KA171)+ 7 357 (KA131) = 22 799 mobilities recommended for funding with Ukrainian Universities and other partners:

13 468 – Incoming to EU from Ukraine (KA171) and + **7 357** students & staff (KA131) = **20 825 individuals**

1 974 – Outgoing from EU to Ukraine students & staff

	2021-27	2021	2022	2023	2024	2025	2026	2027	2014-20
Instances of university participation from Ukraine	5 100		1 260	1 205	1 257	1 378			
Students and staff moving to Erasmus+33	13 468		3 252	3 569	3 177	3 470			11 532
Students and staff moving to Ukraine	1 974		996	362	316	300			5 474
Percentage of mobility in region	38.8		40.3	39.6	38.0	37.3			40.8

	2021-27	2021	2022	2023	2024	2025	2026	2027	2014-20
Students and staff going to Erasmus+33	7 357		2 313	2 451	1 369	1 224			n/a
Students and staff going to Ukraine Ukraine	170	6	8	33	55	68			n/a

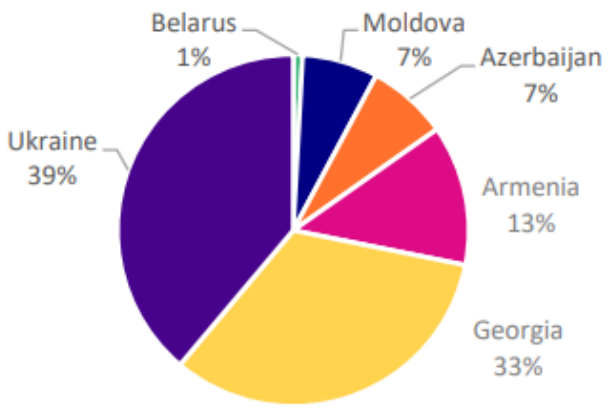

Mobility to/from Neighbourhood East: 39 754 people on the move 2022-2025

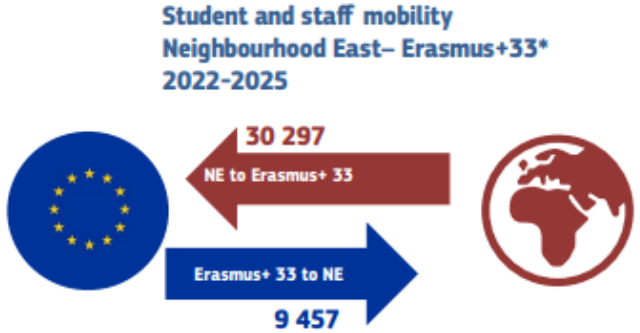

ERASMUS MUNDUS

EMA stands with Ukraine 🇺🇦

https://esnukraine.org/

Erasmus+
Enriching lives, opening minds

КА1: Віртуальні обміни у сфері вищої освіти та молоді
KA1: Virtual exchanges in higher education and youth

Це онлайн-заходи, які сприяють міжкультурному діалогу та розвитку м'яких компетентностей (soft skills) – Internationalisation@home and COILs

Віртуальні обміни у сфері вищої освіти та молоді:

- Онлайн події між молодими людьми;
- Популяризація міжкультурного діалогу;
- Розвиток м'яких компетентностей;
- Доступ до якісної міжнародної та міжкультурної освіти;
- Розвиток формальної та неформальної освіти;
- Зустріч невеликих групи учасників – модерація підготовленим фасилітатором;
- Інтеграцію в молодіжні проєкти неформальної освіти чи курси закладів вищої освіти;

Діяльність, що підтримується:

- **онлайн-дискусії** між молодими людьми з молодіжних організацій різних країн як частина більших проєктів (incl.рольові симуляції)
- **тренінг для молодіжних працівників**, які бажають розвивати проєкти віртуальних обмінів з колегами з інших країн
- **інтерактивні відкриті онлайн-курси**, з традиційними матеріалами курсу, такі як відео-лекції, теоретичні та практичні з-ння
- зарплата, мобільність, обладнання, субпідряд

Тривалість проєкту: 36 місяців

Грант: макс. 500 000 євро до 2500 учасників (200 євро максимальна сума на учасника)

КА1: Віртуальні обміни у сфері вищої освіти та молоді
KA1: Virtual exchanges in higher education and youth

	2021	2022	2023	2024	2025	2026	2027	6 calls
Proposals with Ukraine/ Заявки за участі України	8	6	8	26	44	52		144
Selected for funding / відібрані до фінансування	2	2	3	4	4	5		20
Ukrainian partners /партнери з України	7 (+3 associated)	5	5	7	7	5		36

VINE - Virtual Innovation for Neighbourhood East	NGO JUNIOR ACHIEVEMENT UKRAINE
E-Rise: Digital Entrepreneurship for All	KHARKIV NON-GOVERNMENTAL ASSOCIATION FOR ACTIVE YOUTH STELLA
The Speed of Trust: Crossing Lines, Building Trust	KHARKIV NON-GOVERNMENTAL ASSOCIATION FOR ACTIVE YOUTH STELLA
Early Childhood Education and Care Virtual Internship Academy	TERNOPIL VOLODYMYR HNATIUK NATIONAL PEDAGOGICAL UNIVERSITY
Linking debate-based youth work and youth-led deliberative democracy to foster civic resilience and cross-cultural exchange	NGO New Vision

#ErasmusPlus: Проєкти 2021-2026
Спільні магістерські програми: дизайн і впровадження

	2021	2022	2023	2024	2025	2026	2027	6 calls
Proposals with Ukraine/ Заявки за участі України (EMJM):	1	2	8	22	31			64
As coordinators	1	1	0	0	1			3
As associated partners	1	2	2	15	10	4		24
Selected for funding / відібрані до фінансування:	1	1	2	6	5	4		19
Ukrainian partners /партнери з України	0	2	2	7	9	4		24
Proposals with Ukraine/ Заявки за участі України (EMDM)	6	6	3	2	3			20
Selected for funding / відібрані до фінансування	0	2	1	0	0			3
Ukrainian partners /партнери з України	0	2	1	0	0			3

16 ЗВО та 5 підприємств

2026 р – 4 ЗВО як асоційовані партнери

sustainable ocean services and Marine EnviRonment

Erasmus Mundus Joint Master in Management and Engineering of Environment and Energy for a Sustainable Future

Navigating AI Business Transformation in the EU

Master in Infectious Diseases and One Health-IDOHNext

Еразмус Мундус каталог 2026 р.

понад 220 програм

більше 490 університетів

77 країн

Erasmus Mundus Joint Master Programmes Catalogue:
https://erasmus-plus.ec.europa.eu/opportunities/opportunities-for-individuals/students/erasmus-mundus-joint-masters

#ErasmusGenerationUA

- Амбасадори України – soft diplomacy
- **З 2014 року 443 українських студентів** навчалися та навчаються на спільних магістерських програмах Еразмус Мундус
- Випускники працюють у різних сферах в Україні
  органи влади, освіта, бізнес т.і.
- та по всьому світу

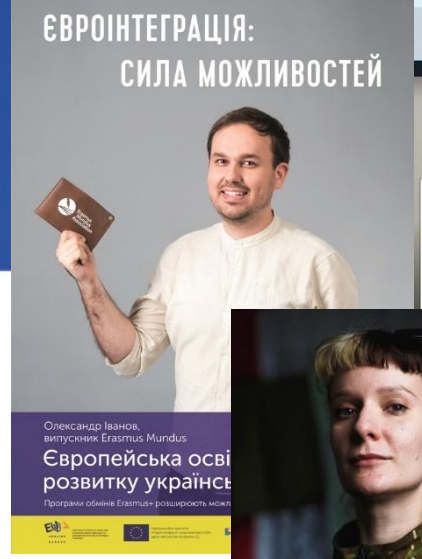

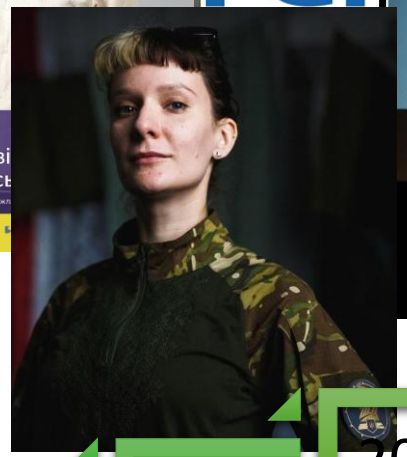

31 33 49 41 39 44 32 29 52 20 20 27 28

Erasmus Mundus Association

Erasmus Mundus Alumni Ukraine

Erasmus+ Student and Alumni Alliance

join us through

ESN International Exchange Erasmus Student Network · Erasmus Mundus Association · garagERASMUS Foundation · OCEANS Network

2004-2026: загалом **750** UA Еразмус Мундусівців

Capacity Building in Higher Education CBHE projects statistics for Ukraine - 2022, 2023, 2024, 2025, 2026 and 2015-2020 CBHE Calls information							5 calls	Erasmus+ 2014-2026
Calls for Proposals	**2015-2020 projects**	2022 projects	2023 projects	2024 projects	2025 projects	2026 projects	**Total**	**Grant total**
Submitted proposals for Capacity Building in Higher Education	**646**	73	108	110	152	197	**640**	**1286**
KA211. Capacity Building in Higher Education Projects	**48**	13	20	14	23	22	**92**	**140**
140 Higher Education Institutions from Ukraine in CBHE Projects	**115**	51	59	47	65	61	**283**	**398**
Total number of instances from Ukraine invoved into the projects	**271**	90	112	68	107	105	**482**	**753**
Project partners from 45 countries:								
31 Programme Countries (Top 5: Germany, Spain, Italy, Poland, Estonia, Greece		20	23	19	21	23	**106**	**106**
14 Partner Countries (Top 2: Moldova, Georgia, Armenia)		4	4	3	2	6	**19**	**19**
25 Ukrainian universities as grantholders* of 35 projects:	4	4	7	4	9	11	**35**	**39**
2022: Bukovinian State Medical University, Lviv Polytechnic National University, Zhytomyr Polytechnic State University, Petro Mohyla Black Sea National University.	2023: Ivan Franko National University of Lviv, Lviv Polytechnic National University, Prydniprovska State Academy of Civil Engineering and Architecture, Taras Shevchenko National University of Kyiv, Ternopil Volodymyr Hnatiuk National Pedagogical University, Ukrainian Catholic University, National University Kyiv Mohyla Academy	2024: Kremenets Taras Shevchenko Regional Academy of Humanities and Pedagogy, Pavlo Tychyna Uman State Pedagogical University, Polissia National University, Ukrainian National Forestry University.			2025: Dragomanov Ukrainian State University (2 projects), Mukachevo State University, Ivan Franko National University of Lviv (2 projects), Lviv Polytechnic National University, Nizhyn Mykola Gogol State University, State Biotechnological University, Ukrainian Catholic University.	2026: National University "Kyiv Aviation Institute (2), Lviv Polytechnic National University, Poltava V.G. Korolenko National Pedagogical University, National N. Karazin Kharkiv National University, Kharkiv National Automobile and Highway University, Chernihiv Polytechnic National University, Nizhyn Mykola Gogol State University, Odesa National Economic University, Central Ukrainian National Technical University, Ukrainian Catholic University		

Проєкти Erasmus+ з Розвитку потенціалу у сфері вищої освіти (СВНЕ)

- Тривалість: 2, 3, 4 роки
- Бюджет: 200 000 – 1 000 000 євро
- Модернізація та реформування закладів вищої освіти
- Розроблення нових освітніх програм
- Покращення врядування та побудову співпраці між вищою освітою та підприємствами.
- Теми та питання політики, як підґрунтя для реформи вищої освіти, у співпраці з національними органами влади.
- Покриття витрат на персонал, відрядження, обладнання, інші витрати (наприклад: для поширення інформації, публікацій, перекладів ін)

Modernization of educational professional programs for the training of technology teachers in the context of the formation of European values by means of the interdisciplinary approach	POLTAVA V.G. KOROLENKO NATIONAL PEDAGOGIKAL UNIVERSITY
Reform of Master Programmes in Sustainable Materials Engineering, Eco Design and Resilient Manufacturing Technology aimed to train tomorrow's material engineers for the GREEN Transition in UKRAINE	KHARKIV NATIONAL AUTOMOBILE AND HIGHWAY UNIVERSITY
Digital Career Readiness Ecosystem for Ukrainian Higher Education	NIZHYN MYKOLA GOGOL STATE UNIVERSITY
Resilient and Inclusive Communities through Social Impact Learning	CHERNIHIV POLYTECHNIC NATIONAL UNIVERSITY, CPNU
National Ecosystem for Dual Higher Education in Ukraine	NATIONAL UNIVERSITY "KYIV AVIATION INSTITUTE"
Enhancing Information Systems Competences for Sustainable Business Growth: EU Experience for Ukraine	ODESSA NATIONAL ECONOMIC UNIVERSITY
Transforming Ukraine with Digital Twin Technology: Path to a Green and Smart Future	NATIONAL UNIVERSITY "KYIV AVIATION INSTITUTE"
Digitization of the Ukrainian higher education through awareness raising in Data Science	LVIV POLYTECHNIC NATIONAL UNIVERSITY
SOCIAL VALUE REFORM INITIATIVE FOR IMPACT-BASED NEXT-GENERATION HIGHER EDUCATION GOVERNANCE	UKRAINIAN CATHOLIC UNIVERSITY
Framework for Research Management Excellence in Ukraine	V. N. Karazin Kharkiv National University
Skills for Life framework and resilience structures for war-affected higher education in Ukraine and Palestine	CENTRAL UKRAINIAN NATIONAL TECHNICAL UNIVERSITY

#ErasmusPlus: Capacity Building Проєкти 2022-2026

Розвиток потенціалу професійної освіти (CBVET)

15 проєктів *за участі* ***127*** *партнерів з* ***28*** *країни та* ***44*** *провайдерами професійної освіти України впроваджуються в 2022-2025 років конкурсів.*

Грант ЄС для кожного проєкту складає **від 100 до 400 тис. євро** та передбачений для фінансування професійного розвитку працівників закладів, які спільно з партнерами працюють над вдосконаленням освітніх програм, розроблення інновацій та навчально-методичних ресурсів, проведенням заходів та навчальних візитів, розвитком сучасної інфраструктури тощо. Тривалість діяльності **від 1 до 3 років**.

Багатонаціональні партнерства!

	2022	2023	2024	2025	2026	2027	4 calls
Proposals with Ukraine/ Заявки за участі України	3	2	17	35			57
Selected for funding / відібрані до фінансування	2	1	6	6			15
Ukrainian partners /партнери з України	5	2	17	17			41

2022-2026 call results at link to download

Результати Еразмус+ 2024-2026 рр.: МОЛОДЬ – Розбудова потенціалу (CBY)

2024 рік

- **9 проєктів** (з 57 поданих заявок)
- **10 партнерів з України**: 7 ГО, 2 ЗВО, Міністерство молоді та спорту України
- **4 як координатори**

2025 рік

- **8 проєктів** (з 55 поданих заявок)
- **12 партнерів з України:** 3 ЗВО, 9 ГО
- **1 як координатор**

2026 рік

- **9 проєктів** (з 74 поданих заявок)
- **11 ГО з України:**
- **1 як координатор**

- *Детальніше про результати 2024 року, 2025 року та 2026 року.*

Результати Еразмус+ 2026 рр.: МОЛОДЬ – Розбудова потенціалу (CBY)

ПЕРЕМОЖЦІ 2026 р.:

- **Регіональний благодійний фонд «РЕЗОНАНС»,** координатор проєкту “CivicArt Connect: Building Cooperation Capacity for Art-Based Civic Education”
- **ГО «ВОКС УКРАЇНА»,** партнер проєкту “Building Digital Civic Capacity in Youth Organisations”
- **Фонд “Klitschko Foundation”,** партнер проєкту “Building Digital Civic Capacity in Youth Organisations”
- **ГО «СТЕЛЛА»,** партнер проєкту “Building Digital Civic Capacity in Youth Organisations” та партнер проєкту “TEEN’CLUSION”
- **ГО «Розвиток та ініціатива»,** партнер проєкту “Change architects for Democratic Resilience in Neighborhood East”
- **ГО «Альтернатива-В»,** партнер проєкту “TEEN’CLUSION”
- **ГО «СТАН»,** партнер проєкту “Strengthening Young People’s Voice and Democratic Participation through Quality Centre-Based Youth Work”
- **ГО «ЮНІТ»,** партнер проєкту “OPEN PATHS – Inclusive systems for accessible youth mobilities and inclusive non-formal learning.”
- **Асоціація інноваційної та цифрової освіти**, партнер проєкту “AI Low-Code Youth Labs for Inclusion and Employability in the Eastern Partnership”
- **ГО «Молоді агенти змін»,** партнер проєкту “Generation of Resilient Allies”
- **ГО «Спільнота активної молоді»,** партнер проєкту “Digital Non-formal Learning for Active Society in the Neighbourhood East”.

Результати Еразмус+ 2024-2026 рр.: СПОРТ – Розбудова потенціалу (CBS)

2024 рік

- **7 проєктів** (11 поданих)
- **13 партнерів з України**
- **4 як координатори**

2025 рік

- **4 проєкти** (13 поданих)
- **7 партнерів**
- **2 як координатор**

2026 рік

- **3 проєкти (**23 проєкти)
- **6 партнерів**
- **1 як координатор**
  - *Детальніше про результати 2024 року, 2025 року та 2026 року*

Результати Еразмус+ 2026 рр.: СПОРТ – Розбудова потенціалу (CBS)

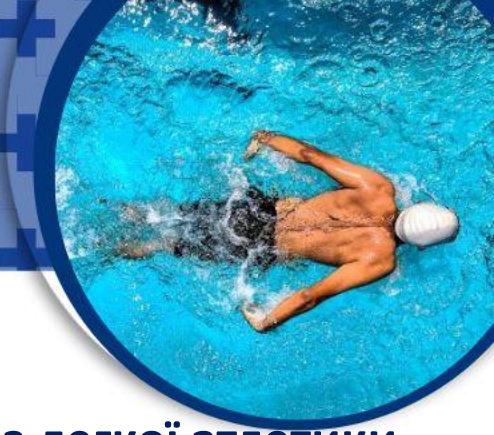

ПЕРЕМОЖЦІ 2026 р.:

- **Вінницька спеціалізована дитячо-юнацька спортивна школа олімпійського резерву з легкої атлетики**, координатор проєкту “SAFE SPORT HUBS – Strengthening Grassroots Sport Organisations through Capacity Building, Safeguarding Systems and Digital Innovation”
- **Благодійне товариство «Шахтар Сошіал»**, партнер проєкту “SAFE SPORT HUBS – Strengthening Grassroots Sport Organisations through Capacity Building, Safeguarding Systems and Digital Innovation ”
- **Управління з фізичної культури та спорту Одеської міської ради**, партнер проєкту “RISE – Reforming and Innovating Sport Ecosystems”
- **Благодійний фонд Катерини Білоруської,** партнер проєкту “SportsHeal – Promoting mental wellbeing and social inclusion of young people affected by war, through sport”
- **Футбольна асоціація студентів м. Києва,** партнер проєкту “SportsHeal – Promoting mental wellbeing and social inclusion of young people affected by war, through sport”
- **Громадська організація “Об’єднані спортом”**, партнер проєкту “SportsHeal – Promoting mental wellbeing and social inclusion of young people affected by war, through sport”

#ErasmusPlus: Alliances for Innovation 2022-2025

Project Acronym	Participant Legal Name	Participant Type
ARISA	KHARKIV NATIONAL UNIVERSITY OF RADIO ELECTRONICS	BENEFICIARY
CYANOTYPES	PPV Knowledge Networks	ASSOCIATED PARTNER
ACE-EX	National Qualifications Agency	BENEFICIARY
ACE-EX	SIMON KUZNETS KHARKIV NATIONAL UNIVERSITY OF ECONOMICS, S. Kuznets KhNUE	BENEFICIARY
METASKILLS4T CLF	UKRAINIAN ASSOCIATION OF LIGHT INDUSTRY ENTERPRISES	BENEFICIARY
ESIC	CHARITABLE ORGANIZATION PLATFORM FOR SOCIAL CHANGE	BENEFICIARY
CyberHubs	Association "IT Ukraine"	ASSOCIATED PARTNER
CirCLER	FORZA AGENCY FOR SUSTAINABLE DEVELOPMENT OF THE CARPATHIAN REGION NONPROFIT ORGANIZATION	BENEFICIARY
CirCLER	Ukrainian National Forestry University	BENEFICIARY
Alliance4XR	SENSORAMA LAB	BENEFICIARY
My Farm	WEST UKRAINIAN NATIONAL UNIVERSITY	BENEFICIARY
VERSE	DNIPRO UNIVERSITY OF TECHNOLOGY	BENEFICIARY

Альянси за інновації мають на меті зміцнити інноваційний потенціал Європи шляхом стимулювання інновацій через співпрацю та обмін знаннями між вищою освітою, професійно-технічною освітою та навчанням (як початковим, так і безперервним), а також ширшим соціально-економічним середовищем, включаючи наукові дослідження.

Надання нових навичок та усувати невідповідність навичок шляхом розробки та створення нових освітніх програм для вищої освіти та професійної (професійно-технічної) та фахової передвищої освіти (VET)

#ErasmusPlus: CoVE 2023-2024

Regional and International Education Partnerships for Workplace Innovation in SMEs	**VSEUKRAINSKA GROMADSKA ORGANISACIJA REMISNICHA PALATA UKRAINI**
Hydrogen Centres of Vocational Excellence	INSTITUTE OF HIGHER EDUCATION KING DANYLO UNIVERSITY
Hydrogen Centres of Vocational Excellence	PRECARPATHIAN ECO ENERGY CLUSTER
Hydrogen Centres of Vocational Excellence	Energy Association "UKRAINIAN HYDROGEN COUNCIL
EQAVET 4.0 for quality in outcome-oriented VET	Mentor Center for Professional Education and Personal Development Public Organisation
EQAVET 4.0 for quality in outcome-oriented VET	Interregional High Vocational School Of Automobile Transport and Construction
EQAVET 4.0 for quality in outcome-oriented VET	MINISTRY OF EDUCATION AND SCIENCE OF UKRAINE
STEM EUROPE - Inclusive Science, Technology, Engineering, and Mathematics Education in Vocational Excellence Centres	Centre for CSR Development
Sailing Acceleration through Vocational Excellence and Innovation	MARITIME EDUCATIONAL - TRAINING CENTER EPSILON
Sailing Acceleration through Vocational Excellence and Innovation	SHIPPING COMPANY «UKRFERRY» IN THE FORM OF LIMITED LIABILITY COMPANY.
Sailing Acceleration through Vocational Excellence and Innovation	ODESSA NATIONAL MARITIME UNIVERSITY

Ініціатива Центрів професійної досконалості (майстерності) – CoVE спрямована на впровадження пріоритету реформи в секторі професійної освіти, для забезпечення високоякісних компетентностей, що допоможуть якіснішому працевлаштування та використання інших можливостей для тривалої кар'єри, задовольняючи потреби інноваційної, інклюзивної та стійкої економіки.

5 Центрів професійної досконалості /майстерності з 11 закладами вищої освіти, провайдерами професійної освіти, освітніми центрами, ГО, бізнес компаніями та іншими організаціями

Результати Еразмус+ 2021-2026 рр.: ОСВІТА, МОЛОДЬ, СПОРТ – Проєкти співпраці (KA220

KA2 Cooperation between organisations								
Cooperation Projects in Education and Youth (CPs):	**20**	**26**	**68**	**54**	**55**	**30**		**253**
KA220-YOU. Cooperation Projects in Youth	8	13	21	14	10	10		**76**
KA220-SCH. Cooperation Projects in School Education	2	3	5	0	5	1		**16**
KA220-VET. Cooperation Projects in VET	2	1	6	7	10	4		**30**
KA220-HED. Cooperation Projects in Higher Education	3	8	32	30	19	12		**104**
KA220-ADU. Cooperation Projects in Adult Education	5	1	4	3	11	3		**27**
Cooperation Projects in Sport&NFPSE	1	1	10	6	5			**23**
KA236.ENGO – Education and training				1				**1**
KA236.ENGO – Youth			1	2	1			**4**

- підвищення якості роботи, діяльності та практики залучених організацій та установ, відкривання нових суб'єктів, які природно не включені в один сектор;
- розбудову потенціалу організацій для роботи на транснаціональному рівні та в різних секторах;
- врегулювання спільних потреб та пріоритетів у сферах освіти, професійної підготовки, молоді та спорту;
- сприяння трансформації та змінам (на індивідуальному, організаційному або галузевому рівні), що веде до вдосконалення та нових підходів, пропорційно до контексту кожної організації.

Грант ЄС EUR 120 000, EUR 250 000 and EUR 400 000

Тривалість діяльності проєктів від 12 до 36 місяців

Додатковим пріоритетом для всіх секторів є: підтримка освітніх установ та організацій, що працюють у сферах освіти, молоді та спорту, у співпраці з українськими партнерами для реагування на виклики війни росії проти України

ОСВІТА, ПРОФЕСІЙНА ПІДГОТОВКА – Проєкти співпраці(КА220)

Cooperation Partnerships in School, VET, Higher and Adult Education (KA220-SCH, KA220-VET, KA220-HED, KA220-ADU) e.g.

Advancing Patient Education in Medical Higher Education
Training Media Professionals on Information Manipulation and Interference Applying Advanced Digital Technologies - from reactive "fact-checking" to proactive "pre-bunking"
EMOTICOMP-EU: European Emotional Competence Framework for Youth Work and Mental Well-Being
PRISM: Promoting Responsible, Inclusive and Sustainable AI Management in HEIs
ACTivateWellness: Enhancing Resilience and Well-Being Through Acceptance and Commitment Training for University Students
BARANI: AI-Supported Vocational Learning Pathway for Early-Stage Project Analysis in Europe and Ukraine
Simulation Technologies and Practices Lab for Inclusive Engineering Education
Youth DECODE Power - Politics, Pop Culture + Democracy Lab
Smart Digital Tools for Sustainable and Resilient Wine Education in Europe: a link between industry and academia
DemoCREATIVE Youth - Creative Arts in building the democratic literacies of young people in the face of a European democratic recession
The AI Copilot Toolbox for Ethical Digital Heritage Curation
CLEAR
DIgital Game-based Education for Sustainable Mining & Resource Engineering
MindCraft: Empoderamento Juvenil através da Inovação Digital e Saúde Mental
Water Water Everywhere
Pratiques numériques situées, inclusives et durables en éducation des adultes
BEEHIVE – Bioeconomy-based Ecosystem for Entrepreneurship, Higher Education, Innovation and Value Creation
European Network of Youth Incubators
FraudShield: Empowering Adults Against Financial Scams and Social Engineering in the Age of AI

Calls for Proposals	Applied in 2014-2020	Funded in 2014-2020	Applied in 2021-2025	2021 projects	2022 projects	2023 projects	2024 projects	2025 projects	2026 projects	2027 projects	6 calls	Grant total Erasmus + 2014-2026
Modules		*82*		*34*	*81*	*82*	*32*	*15*	*38*		***282***	***397***
Chairs		*12*		*4*	*8*	*5*	*1*	*3*	*2*		***23***	***35***
Centers of Excellence		*4*	***214+ 239+ 479+ 580+ 816+ 747= 3 075***		*4*	*1*	*2*	*1*			***8***	***12***
Networks (by 2023)	***1065***	*5*				*2*					***2***	***7***
Projects (by 2021)		*10*										***10***
Associations (by 2021)		*8*										***8***
Jean Monnet Actions:		121		37	93	89	34	20	40		**313**	**434**
Higher Education Institutions in JMA Projects		45		20	43	48	22	15	29		**82**	**127**
Total number of organisations from Ukraine involved into the projects		57		20	43	48	22	15	29		**177**	**234**

Напрям Жан Моне зосереджений на викладанні, навчанні, дослідженні та дебатах щодо різних аспектів Європейського Союзу та інтеграції в ЄС. Допомагає розширити можливості нового покоління європейських інтеграторів з академічної сфери, які підтримуватимуть Україну на її шляху як кандидата на членство в ЄС.

#ErasmusPlus: Проєкти 2021-2026

Ukraine in Jean Monnet	2021-2027	2021	2022	2023	2024	2025	2026	2027	2014-2020
JMA higher education proposals received in call	**8174**	781	823	1020	1337	1990	2223		**7600**
JMA higher education projects selected in call	**1765**	242	357	337	257	245	327		**1862**
Proposals received from Ukraine	**3075**	214	239	479	580	816	747		**1065**
Projects selected involving Ukraine	**311**	37	93	87	34	20	40		**115**
Networks involving partners from Ukraine	**2**	0	0	2	0	0	0		**2**

#ErasmusPlus: Проєкти 2021-2026

Top 5 HEIs 2021-2026:

Sumy State University (37)
Lviv Polytechnic National University (24)
V.N. Karazin Kharkiv National University (12)
Lesya Ukrainka Volyn National University (12)
Kyiv National University of Trade and Economics (11)
Sumy National Agrarian University (11)

Top 5 HEIs 2014-2026:

Сумський державний університет (48)
Національний університет «Львівська політехніка» (29)
Харківський національний університет імені В. Н. Каразіна
спільно з Українською інженерно-педагогічною академією (21),
Сумський національний аграрний університет (18)
Запорізький національний університет (15)
Волинський національний університет імені Лесі Українки (15)

#ErasmusPlus: e.g. Проєкти 2026

Economic Cooperation Instruments under the European Neighbourhood Policy

REBUILDING HIGHER EDUCATION: EU GOVERNANCE & INCLUSION IN CONTEXTS OF DISPLACEMENT

EU animal welfare standards as specific national strategy for Ukrainian agrarian sector

EU-RESIST: Countering Information Manipulation and Disinformation through EU Policy Literacy, Cyber Hygiene and Critical Thinking

EU Digital Reasoning & AI-Enhanced Leadership Module

The EU Digital Employment Ecosystem

European Digital Competence, AI Literacy and Open Knowledge Governance

Resilient by Design: Teaching EU Digital Competence, Information Literacy and Soft Skills for Sustainable Societies

EU Governance of Carbon Resources: Circular Economy, Policy and Energy Transition

EU Water Resilience Policy and Practice: Overcome Scarcity and Pursue Quality

EU AI Governance and Digital Resilience: Regulation, Data Protection and Cybersecurity in Ukraine

EU Approaches to Heritage-Based Urban Planning and Regeneration

European Journalism Standards for Local and Regional Media in Ukraine

Economic Cohesion and Inclusive Growth in the EU: Regional Resilience in Times of Transformation

Cooperation between authorised bodies and institutions on the protection of children's rights and interests: EU standards and Ukraine's experience

Digital Security and Cyber Awareness in the EU Context: Literacy and Cyber Competence

EU Sustainable Finance Policies: ESG-Driven Transformation of Ukraine’s Financial Market

EU Strategies for Sustainable Manufacturing: Green Steel, Quality Assurance, and Digital Transition

EU - Ukraine Railway Interoperability in the Context of Harmonisation of Safety Legislation and Implementation of Best Resilience Practices

Green Recovery of Ukrainian Cities: Integrating EU Smart City and Energy-Saving Technologies

Regulatory Support for Biotechnological Production - EU Legal Frameworks and Green Competencies for Ukraine

Trustworthy AI and European Values. Bridging the Compliance Gap in Higher Education for Sustainability.

E-Jus Publicum - Europeanization of Public Law and Public Administration for the Rule of Law and Good Governance in the Accession Context

EU Regulatory Engineering: Integrating Green Deal and Machinery Standards in Ukrainian Education

KA2.European University Initiative with Ukraine (associated partners, members, working groups)

FOREU4ALL
EUROPEAN UNIVERSITIES ALLIANCES

una europa
arQus European University Alliance
4eu+
EUROPEAN UNIVERSITY ALLIANCE
CHARM-EU
CIVICA
CIVIS
EUCONEXUS
ECIU university
European Digital UniverCity
EU4ART
EPICUR
EUGLOH
EUTOPIA European University
forthem.
SEA EU
UNITE! University Network for Innovation, Technology and Engineering
Young Universities for the Future of Europe
Cunice EUROPEAN UNIVERSITY
filmeu
UNIC
euniwell European University for Well-Being
EUROTECH Engineering University
ELISA European University
UNITA universitas montium
UNIVERSEH
ERUA European Reform University Alliance
AURORA EUROPEAN UNIVERSITIES ALLIANCE
ATHENA
TRANSFORM 4EUROPE
EC²U
EURECA-PRO
Circle U. European University Alliance
EUT+ EUROPEAN UNIVERSITY OF TECHNOLOGY
EUDRES² Engaged and Entrepreneurial European University as Driver for European Smart and Sustainable Regions
RUN REGIONAL UNIVERSITY NETWORK EUROPEAN UNIVERSITY
Ulysseus EUROPEAN UNIVERSITY
ENGAGE·EU
ENHANCE
ENLIGHT
NEUROTECH
invest
COLOURS
U!REKA EUROPEAN UNIVERSITY
EULIST
EU GREEN EUROPEAN ALLIANCE
EUPeace European University for Peace, Justice, and Inclusive Societies
INGENIUM
IN.TUNE
UNIgreen The green European University
STARS EU Strategic alliance for regional transition
EU4Dual
NEOLAiA
ACE² EUROPEAN UNIVERSITY Applied Connected Entrepreneurial & Engaged
across EUROPEAN UNIVERSITY FOR CROSS-BORDER KNOWLEDGE SHARING
ARTEMIS Connecting You to Europe & New Opportunities
BAUHAUS4EU European University Alliance
emerge EUROPEAN UNIVERSITY ALLIANCE
EUonAIR European University Alliance
KreativEU Knowledge & Creativity European University
HEROES
OpenEU The Open European University
PIONEER
SUN RISE
uninovis DATA FOR L.I.F.E. EUROPEAN UNIVERSITY

With the support of the Erasmus+ Programme of the European Union

National Office Erasmus+ UA

37 Erasmus+ Alliances with 41 associated partners from Ukraine, details:
https://erasmusplus.org.ua/en/project-database/

Erasmus+
Enriching lives, opening minds

Національний Еразмус+ офіс в Україні та Національна команда експертів з реформування вищої освіти

#ErasmusPlus – EACEA Project Officers and/or Координатор

#ErasmusUA NEO-UA – **NEO-Ukraine Website Guide**

NEO – Ukraine – Можливості та **Виконавцям**

WhatsApp and Telegram Chats для виконавців
(напишіть нам на пошту контакти для приєднання)

Консультації: індивідуальні, групові онлайн/офлайн

Інфосесії, тренінги, тематичні семінари та (відео) ресурси

Контакти команди НЕО в Україні

https://erasmusplus.org.ua/pro-nas/komanda-proyektu/

YouTube - https://www.youtube.com/@erasmusplusukraine9021

#ErasmusPlus:
Інші офіси підтримки в Україні

- ✓ Національний офіс підтримки eTwinning: освіта та професійна підготовка: Інститут лідерства, інновацій та розвитку: тел. +380665088840, +380985088840, etwinning.nso.ua@gmail.com, www.etwinning.org.ua,

  Facebook – https://www.facebook.com/etwinningukraine
- ✓ Національний офіс підтримки Європейської рамка кваліфікацій, EUROGUIDANCE, EURODESK, EUROPASS, EURODESK: професійні кваліфікації, мобільність, визнання кваліфікацій, працевлаштування: Національне агентство кваліфікацій України: https://euroguidance.eu/ukraine
- ✓ Підрозділ EURYDICE: аналітика у сфері освіти - Інститут освітньої аналітики при Міністерстві освіти і науки України, +38 (044) 486-98-70, E-mail:info@iea.gov.ua, Website: https://iea.gov.ua/en/
- ✓ Інформаційний центр Еразмус+ Молодь та Європейський корпус солідарності Facebook

Готові до нових конкурсів?

NEO-UA news - **NEO-Ukraine Website Guide**

#ErasmusDays in October - https://www.erasmusdays.eu/

#ErasmusInfoDays: November-January subscribe to NEO news

EACEA events – link; National Erasmus+ Agencies events – link

Salto Education and Training – https://salto-et.net/events/

Salto Youth Events – calendar and InfoCenter Erasmus+ Youth and ESC – link

eTwinning, Europass, Euroguidance, Eurodesk events

Erasmus+ International InfoDay for Sport – 18 December 2026

YouTube - https://www.youtube.com/@erasmusplusukraine9021

Erasmus+

#StandWithUkraine

Бажаємо успіхів!
Запрошуємо звертатись до команди Національного Еразмус+ офісу в Україні за допомогою та консультаціями!

Contacts in Ukraine:

Website: erasmusplus.org.ua, office@erasmusplus.org.ua
Facebook: NEOinUkraine, **Skype:** erasmusplus_ua
Tel.: +38 099 332 26 45 (Viber, WhatsApp, Telegram)
Viber/whatsapp: +380505966045 – 24/7 (Svitlana Shytikova)
Tel:+38 095 332 26 45

Official HELP Ukraine:
https://war.ukraine.ua/support-ukraine/

ILID

GDLN

welcome

Erasmus+
Enriching lives, opening minds

Funded by the European Union

Всі ресурси НЕО в Україні тільки для безкоштовного використання і поширення з обов'язковим посиланням на джерело – Національний Еразмус+ офіс в Україні ©(Проєкт ЄС)

National Office Erasmus+UA
erasmusplus.org.ua